Produkt: NEPTUN LED V2 7500 PC-FROZEN E 21 IP66 840 / L-1500, HT50
Index: 19.4220.2421.21

Beschreibung

Innenbeleuchtung. Montage: Anbau an der Decke oder an Aufhängebügeln. Gehäuse aus Polycarbonat. Farbe - RAL 9006 (grau). Abmessungen: 1520 x 92 x 60 mm. Abdeckung: PC-FROZEN (mattiertes Polycarbonat). Farbtemperatur 4000 K. SDCM=3. Farbwiedergabeindex CRI>80. Lebensdauer: 100000 (1) / 147000 (2) h L80/B10 (1) / L70/B10 (2). Leuchtenlichtstrom: 7491 lm. Gesamtleistungsaufnahme: 42,2 W. Lichtausbeute: 177,5 lm/W. Vorschaltgerät: Ein/Aus (E). Arbeitstemperaturbereich: -40 ÷ 50° C. Schutzart: IP66. Stoßfestigkeitsgrad: IK10. Schutzklasse: I.

Produktmerkmale

Kategorie	**Industrieleuchten**
Familie	**NEPTUN LED V2**
Type	**NEPTUN LED V2 7500 PC-FROZEN E 21 IP66 840 / L-1500, HT50**
Index	**19.4220.2421.21**

Technische Daten

Lichtquelle	**LED**
LED-Lichtstrom [lm]	**7971**
LED-Leistung [W]	**39,8**
Leuchtenlichtstrom [lm]	**7491**
Gesamtleistungsaufnahme [W]	**42,2**
Leuchten Lichtausbeute [lm/W]	**177,5**
Farbtemperatur [K]	**4000**
CRI	**>80**
SDCM (LED-Quellen)	**3**
Abstrahlwinkel [°]	**(C0-C180) / (C90-C270) - 120,2° / 106,2°**
Schutzklasse	**I**
Schutzart	**IP66**
Netzspannung	**220..240 V, 50..60 Hz**
Lebensdauer [h]	**100000 (1) / 147000 (2)**
Lx/By	**L80/B10 (1) / L70/B10 (2)**
Umgebungstemperatur [°C]	**-40 ÷ 50**
Betriebsgerät	**Ein/Aus (E)**
Leistungsfaktor cos φ	**>0,95**
Belastbarkeit der Schaltung	**20 (B10), 32 (B16), 25 (C10), 40 (C16)**

Technische Daten

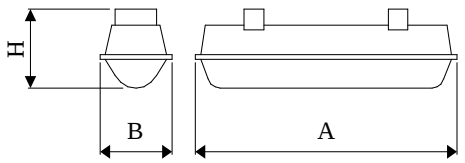

Montageart	**Anbau an der Decke oder an Aufhängebügeln**
Leuchtenkörper	**Polycarbonat**
Leuchtenfarbe	**RAL 9006 (grau)**
Abdeckung	**PC-FROZEN (mattiertes Polycarbonat)**
Stoßfestigkeitsgrad	**IK10**
Abmessungen [mm]	**1520 x 92 x 60**

Lichtverteilung

Zubehör
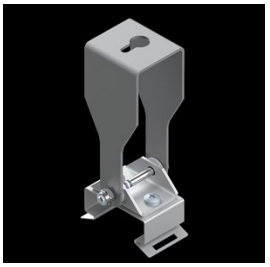
Index	19.3206.0071.21
Type	NEPTUN LED V2 DREHHALTER 21 SET