Produkt: ATENA LINE NEW OUTDOOR RECESSED LED 24000 SH MEDIUM E IP65 04 850 / KRATA
Index: 19.4203.3261.04

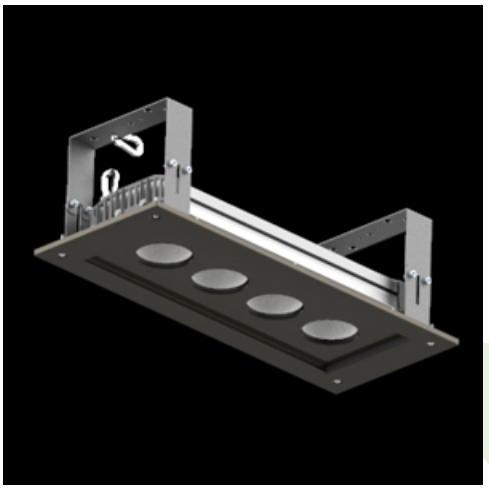

Beschreibung

Außenbeleuchtung. Montage: Einbau in abgehängte Decken. Gehäuse aus Aluminium. Farbe - RAL 9005 (schwarz). Abmessungen: 616 x 250 x 200 mm. Abdeckung: SH (gehärtetes Glas). Farbtemperatur 5000 K. SDCM=3. Farbwiedergabeindex CRI>80. Lebensdauer: 83000 h L90/B10. Leuchtenlichtstrom: 20238 lm. Gesamtleistungsaufnahme: 138 W. Lichtausbeute: 146,7 lm/W. Vorschaltgerät: Ein/Aus (E). Arbeitstemperaturbereich: -25 ÷ 40° C. Schutzart: IP65. Stoßfestigkeitsgrad: IK08. Schutzklasse: I. Die externe Anwendung ist möglich, da das Produkt mit einem Druckausgleichsventil ausgestattet ist und das Gehäuse eine spezielle Lackierung aufweist, die an die äußeren Bedingungen angepasst ist.

Produktmerkmale

Kategorie	**Industrieleuchten**
Familie	**ATENA LINE NEW OUTDOOR RECESSED LED**
Type	**ATENA LINE NEW OUTDOOR RECESSED LED 24000 SH MEDIUM E IP65 04 850 / KRATA**
Index	**19.4203.3261.04**

Technische Daten

Lichtquelle	**LED**
LED-Lichtstrom [lm]	**25213**
LED-Leistung [W]	**135**
Leuchtenlichtstrom [lm]	**20238**
Gesamtleistungsaufnahme [W]	**138**
Leuchten Lichtausbeute [lm/W]	**146,7**
Farbtemperatur [K]	**5000**
CRI	**>80**
SDCM (LED-Quellen)	**3**
Abstrahlwinkel [°]	**(C0-C180) / (C90-C270) - 57,6° / 56,2°**
Schutzklasse	**I**
Schutzart	**IP65**
Netzspannung	**220..240 V, 50..60 Hz**
Lebensdauer [h]	**83000**
Lx/By	**L90/B10**
Umgebungstemperatur [°C]	**-25 ÷ 40**
Betriebsgerät	**Ein/Aus (E)**
Leistungsfaktor cos φ	**>0,95**
Belastbarkeit der Schaltung	**14 (B10), 22 (B16), 14 (C10), 22 (C16)**

Technische Daten

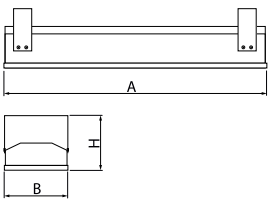

Montageart	**Einbau in abgehängte Decken**
Leuchtenkörper	**Aluminium**
Leuchtenfarbe	**RAL 9005 (schwarz)**
Abdeckung	**SH (gehärtetes Glas)**
Stoßfestigkeitsgrad	**IK08**
Gewicht [kg]	**9,32**
Abmessungen [mm]	**616 x 250 x 200**
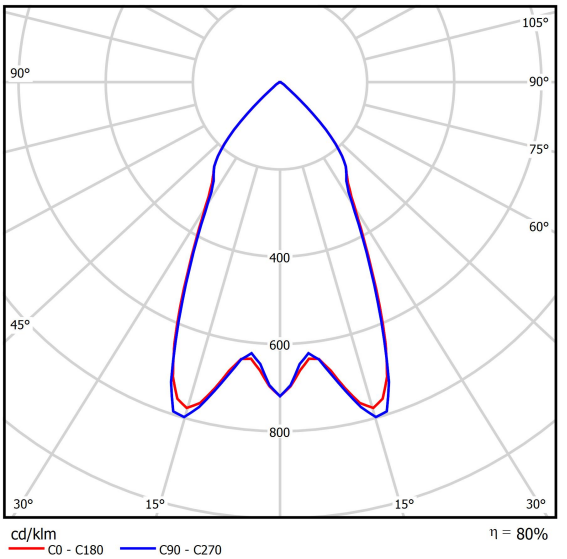
Lichtverteilung