Produkt: ARTSHAPE ROUND LED MEDIUM EDGE UP&DOWN 4200/9000 PLX E 34 840 / S-1,5M
Index: 19.4014.2221.34

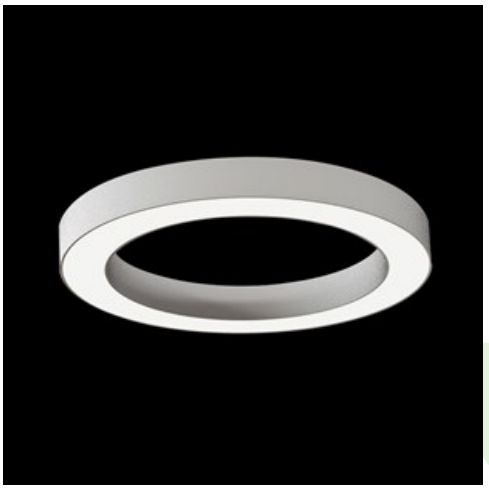

Beschreibung

Innenbeleuchtung. Montage: an Aufhängebügeln. Gehäuse aus Aluminium. Farbe - RAL 9016 (weiß). Abmessungen: Ø900 x 85 mm. Abdeckung: PLX (PMMA opal). Farbtemperatur 4000 K. SDCM=4. Farbwiedergabeindex CRI>80. Lebensdauer: 35000 h L80/B10. Leuchtenlichtstrom: 8449 lm. Gesamtleistungsaufnahme: 106 W. Lichtausbeute: 79,7 lm/W. Vorschaltgerät: Ein/Aus (E). Arbeitstemperaturbereich: 0 ÷ 30° C. Schutzart: IP40. Stoßfestigkeitsgrad: IK04. Schutzklasse: I. Die Leuchten zeichnen sich durch eine dicht abgeschlossene Kammer mit Leuchtdioden (IP65), wodurch sogar bei einer langen Nutzungsdauer auf der Blende keine Verschmutzungen zu sehen sind. Temperaturbereich für Lagerung und Transport von 0° C bis 40° C.

Produktmerkmale

Kategorie	**Architektonische Leuchten**
Familie	**ARTSHAPE ROUND LED**
Type	**ARTSHAPE ROUND LED MEDIUM EDGE UP&DOWN 4200/9000 PLX E 34 840 / S-1,5M**
Index	**19.4014.2221.34**

Technische Daten

Lichtquelle	**LED**
LED-Lichtstrom [lm]	**4256/8910**
LED-Leistung [W]	**32/64**
Leuchtenlichtstrom [lm]	**8449**
Gesamtleistungsaufnahme [W]	**106**
Leuchten Lichtausbeute [lm/W]	**79,7**
Farbtemperatur [K]	**4000**
CRI	**>80**
SDCM (LED-Quellen)	**4**
Abstrahlwinkel [°]	**(C0-C180) / (C90-C270) - 113,4° / 111,8°**
Schutzklasse	**I**
Schutzart	**IP40**
Netzspannung	**220..240 V, 50..60 Hz**
Lebensdauer [h]	**35000**
Lx/By	**L80/B10**
Umgebungstemperatur [°C]	**0 ÷ 30**
Betriebsgerät	**Ein/Aus (E)**
Leistungsfaktor cos φ	**>0,95**
Belastbarkeit der Schaltung	**5 (B10), 7 (B16), 8 (C10), 12 (C16)**

Technische Daten

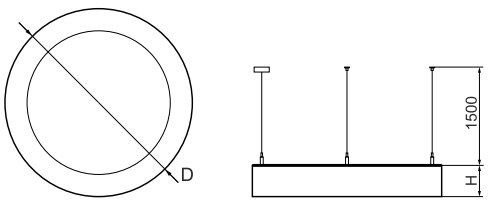

Montageart	**an Aufhängebügeln**
Leuchtenkörper	**Aluminium**
Leuchtenfarbe	**RAL 9016 (weiß)**
Abdeckung	**PLX (PMMA opal)**
Stoßfestigkeitsgrad	**IK04**
Gewicht [kg]	**7,7**
Abmessungen [mm]	**Ø900 x 85**

Lichtverteilung

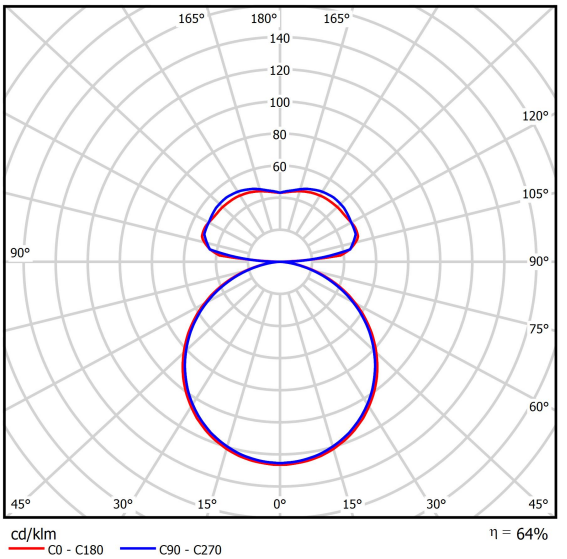

Zubehör

Index	6E1-500OKW1P-3
Type	SUSPENSION NEW TYPE-J 34 LENGHT 1,5M WIRE 3X 1-POINT

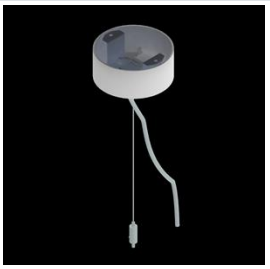

Index	6E1-8670-B-1,5
Type	SUSPENSION NEW TYPE-E LENGHT-1,5 METER WITHOUT WIRE 1-POINT

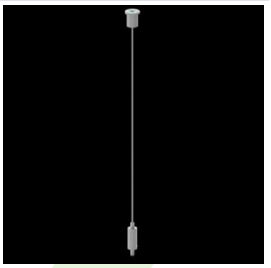

Lichtstrom-Toleranz +/- 10%. Leistungs-Toleranz +/- 10%.
Technische Daten können verändert werden. Abbildungen der Leuchten können von der Wirklichkeit abweichen.
Datum der letzten Aktualisierung: 24-01-2023