Produkt: BACKPANEL LED 5800 PLX EDD 34 IP20/44 830 625X625
Index: 19.3213.0067.34

Beschreibung

Innenbeleuchtung. Montage: Einbau in abgehängte Decken, direkt an der Decke oder mit Schlingen. Gehäuse aus Stahlblech. Farbe - RAL 9016 (weiß). Abmessungen: 621 x 621 x 34 mm. Abdeckung: PLX (PMMA opal). Farbtemperatur 3000 K. SDCM=3. Farbwiedergabeindex CRI>80. Lebensdauer: 100000 h L80/B10. Leuchtenlichtstrom: 5257 lm. Gesamtleistungsaufnahme: 41 W. Lichtausbeute: 128 lm/W. Vorschaltgerät: DIM DALI (EDD). Arbeitstemperaturbereich: 5 ÷ 30° C. Schutzart: IP20/44. Stoßfestigkeitsgrad: IK04. Schutzklasse: II.

Produktmerkmale

Kategorie	**Einbauleuchten**
Familie	**BACKPANEL LED M625**
Type	**BACKPANEL LED 5800 PLX EDD 34 IP20/44 830 625X625**
Index	**19.3213.0067.34**

Technische Daten

Lichtquelle	**LED**
LED-Lichtstrom [lm]	**5870**
LED-Leistung [W]	**37**
Leuchtenlichtstrom [lm]	**5257**
Gesamtleistungsaufnahme [W]	**41**
Leuchten Lichtausbeute [lm/W]	**128**
Farbtemperatur [K]	**3000**
CRI	**>80**
SDCM (LED-Quellen)	**3**
Abstrahlwinkel [°]	**(C0-C180) / (C90-C270) - 113,8° / 114,6°**
Photobiologische Risikoklasse (IEC/EN 62471)	**RG0**
Schutzklasse	**II**
Schutzart	**IP20/44**
Netzspannung	**220..240 V, 50..60 Hz**
Lebensdauer [h]	**100000**
Lx/By	**L80/B10**
Umgebungstemperatur [°C]	**5 ÷ 30**
Betriebsgerät	**DIM DALI (EDD)**

Technische Daten

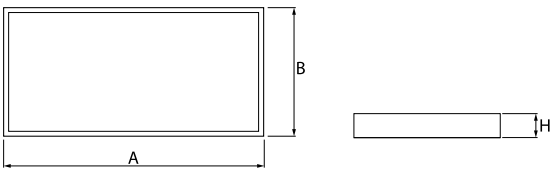

Montageart	**Einbau in abgehängte Decken, direkt an der Decke oder mit Schlingen**
Leuchtenkörper	**Stahlblech**
Leuchtenfarbe	**RAL 9016 (weiß)**
Abdeckung	**PLX (PMMA opal)**
Stoßfestigkeitsgrad	**IK04**
Gewicht [kg]	**3,1**
Abmessungen [mm]	**621 x 621 x 34**

Lichtverteilung

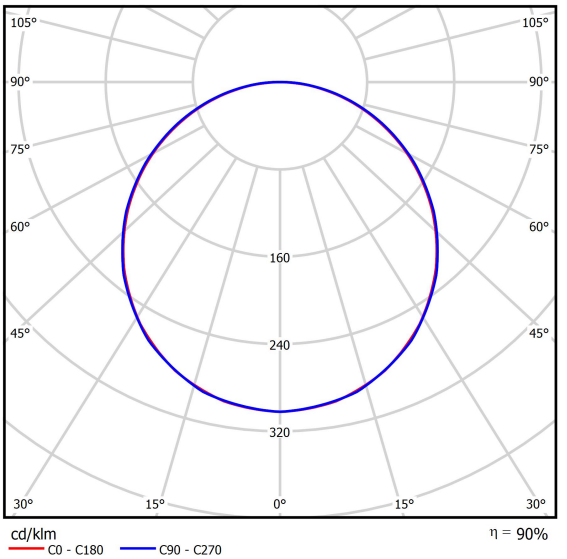

Zubehör

Index	19.3213.0081.34
Type	BACKPANEL LED RECESSED ACCESSORIES 34 / 625X625

Index	19.3213.0075.34
Type	BACKPANEL LED SURFACE ACCESSORIES 34 / 625X625

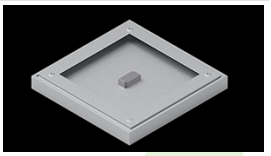
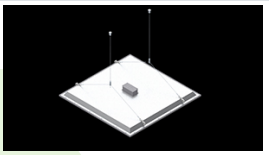
Index	19.3213.0078.34
Type	BACKPANEL LED RAHMEN FÜR EINE DECKENMONTAGE MIT AUFHÄNGUNG 1,5M 34 / 625X625