Produkt: NEPTUN LED COMPACT V2 1300 PC-FROZEN E 21 IP66 840 / L-600 ZASILANIE PRZELOTOWE 16A
Index: 19.3207.0022.21

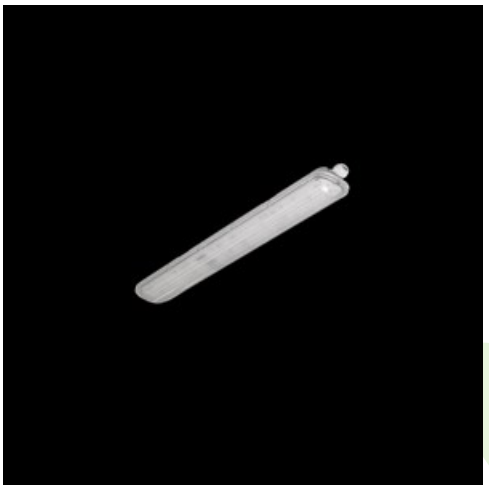

Beschreibung

Innenbeleuchtung. Montage: Anbau an der Decke oder an Aufhängebügeln. Gehäuse aus Polycarbonat. Farbe - RAL 9006 (grau). Abmessungen: 620 x 72 x 60 mm. Abdeckung: PC-FROZEN (mattiertes Polycarbonat). Farbtemperatur 4000 K. SDCM=3. Farbwiedergabeindex CRI>80. Lebensdauer: 70000 h L80/B10. Leuchtenlichtstrom: 1722 lm. Gesamtleistungsaufnahme: 10,7 W. Lichtausbeute: 160,9 lm/W. Vorschaltgerät: Ein/Aus (E). Arbeitstemperaturbereich: -25 ÷ 40° C. Schutzart: IP66. Stoßfestigkeitsgrad: IK10. Schutzklasse: I.

Produktmerkmale

Kategorie	**Compact**
Familie	**NEPTUN LED COMPACT V2**
Type	**NEPTUN LED COMPACT V2 1300 PC-FROZEN E 21 IP66 840 / L-600 ZASILANIE PRZELOTOWE 16A**
Index	**19.3207.0022.21**

Technische Daten

Lichtquelle	**LED**
LED-Lichtstrom [lm]	**1880**
LED-Leistung [W]	**10**
Leuchtenlichtstrom [lm]	**1722**
Gesamtleistungsaufnahme [W]	**10,7**
Leuchten Lichtausbeute [lm/W]	**160,9**
Farbtemperatur [K]	**4000**
CRI	**>80**
SDCM (LED-Quellen)	**3**
Abstrahlwinkel [°]	**(C0-C180) / (C90-C270) - 123,6° / 116°**
Schutzklasse	**I**
Schutzart	**IP66**
Netzspannung	**220..240 V, 50..60 Hz**
Lebensdauer [h]	**70000**
Lx/By	**L80/B10**
Umgebungstemperatur [°C]	**-25 ÷ 40**
Betriebsgerät	**Ein/Aus (E)**
Leistungsfaktor cos φ	**>0,95**
Belastbarkeit der Schaltung	**46 (B10), 74 (B16), 72 (C10), 115 (C16)**

Technische Daten

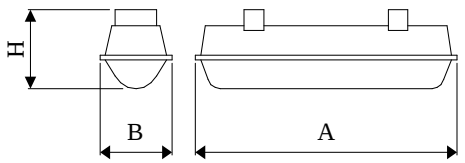

Montageart	**Anbau an der Decke oder an Aufhängebügeln**
Leuchtenkörper	**Polycarbonat**
Leuchtenfarbe	**RAL 9006 (grau)**
Abdeckung	**PC-FROZEN (mattiertes Polycarbonat)**
Stoßfestigkeitsgrad	**IK10**
Abmessungen [mm]	**620 x 72 x 60**

Lichtverteilung

Zubehör
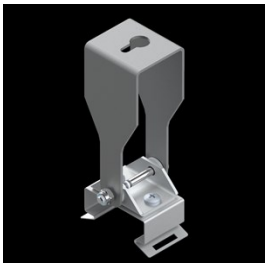
Index	19.3206.0071.21
Type	NEPTUN LED V2 DREHHALTER 21 SET