Produkt: KUBIK POLE L 5000 STREET-M E IP65 04 757 / 4000/900MM
Index: 19.3159.0002.04

Beschreibung

Außenbeleuchtung. Montage: Pollerleuchte. Gehäuse aus Aluminium. Farbe - RAL 9005 (schwarz). Abmessungen: 900 x 260 x 4000 mm. Abdeckung: transparentes Polycarbonat. Farbtemperatur 5700 K. SDCM=5. Farbwiedergabeindex CRI>70. Lebensdauer: 50000 h L70/B10. Leuchtenlichtstrom: 4006 lm. Gesamtleistungsaufnahme: 37 W. Lichtausbeute: 108,3 lm/W. Vorschaltgerät: Ein/Aus (E). Arbeitstemperaturbereich: -25 ÷ 30° C. Schutzart: IP65. Stoßfestigkeitsgrad: IK04. Schutzklasse: I. Die Art und Maße eines Fundaments hängen immer von den Fundamentbedingungen ab. Die endgültige Auswahl des Fundaments erfolgt nach Vorschriften des Bauordnungsrechts und obliegt dem Objektplaner.

Produktmerkmale

Kategorie	**Aussenleuchten**
Familie	**KUBIK POLE L LED**
Type	**KUBIK POLE L 5000 STREET-M E IP65 04 757 / 4000/900MM**
Index	**19.3159.0002.04**

Technische Daten

Lichtquelle	**LED**
LED-Lichtstrom [lm]	**4967**
LED-Leistung [W]	**33**
Leuchtenlichtstrom [lm]	**4006**
Gesamtleistungsaufnahme [W]	**37**
Leuchten Lichtausbeute [lm/W]	**108,3**
Farbtemperatur [K]	**5700**
CRI	**>70**
SDCM (LED-Quellen)	**5**
Abstrahlwinkel [°]	**Straßenbeleuchtung**
Schutzklasse	**I**
Schutzart	**IP65**
Netzspannung	**220..240 V, 50..60 Hz**
Lebensdauer [h]	**50000**
Lx/By	**L70/B10**
Umgebungstemperatur [°C]	**-25 ÷ 30**
Betriebsgerät	**Ein/Aus (E)**
Leistungsfaktor cos φ	**>0,95**
Belastbarkeit der Schaltung	**6 (B10), 10 (B16), 10 (C10), 17 (C16)**

Technische Daten

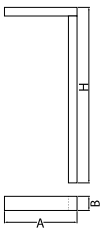

Montageart	**Pollerleuchte**
Leuchtenkörper	**Aluminium**
Leuchtenfarbe	**RAL 9005 (schwarz)**
Abdeckung	**transparentes Polycarbonat**
Stoßfestigkeitsgrad	**IK04**
Gewicht [kg]	**30**
Abmessungen [mm]	**900 x 260 x 4000**

Lichtverteilung

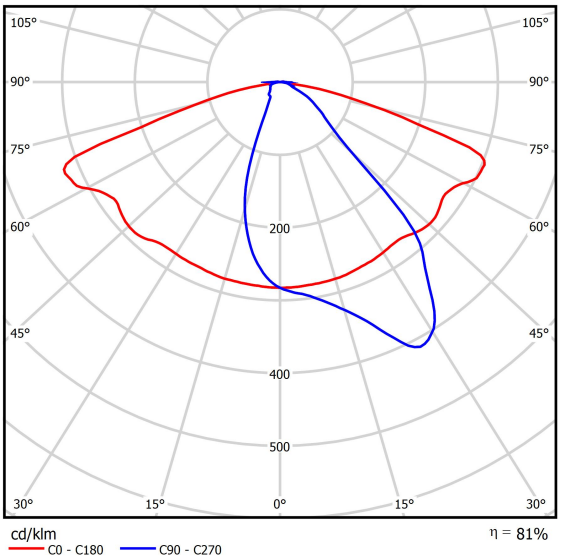

Zubehör

Index	17ROFU311151
Type	FUNDAMENT B-51
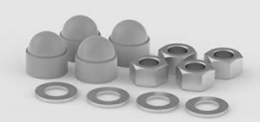
Index	50RO4008
Type	ROSA Satz verzinkte Muttern für B-60