Produkt: RUBIN ROUND 1000 LED 12600 PLX L-DOWN E 21 830 / H-180MM
Index: 19.3098.0026.21

Beschreibung

Innenbeleuchtung. Montage: Anbau an der Decke oder an Aufhängebügeln. Gehäuse aus Stahlblech. Farbe - RAL 9006 (grau, metallisch, feine Struktur). Abmessungen: Ø1000 x 188 mm. Abdeckung: PLX (PMMA opal). Farbtemperatur 3000 K. SDCM=3. Farbwiedergabeindex CRI>80. Lebensdauer: 60000 h L80/B10. Leuchtenlichtstrom: 11080 lm. Gesamtleistungsaufnahme: 99 W. Lichtausbeute: 111,9 lm/W. Vorschaltgerät: Ein/Aus (E). Arbeitstemperaturbereich: 5 ÷ 30° C. Schutzart: IP20. Stoßfestigkeitsgrad: IK04. Schutzklasse: I.

Produktmerkmale

Kategorie	**Anbauleuchten**
Familie	**RUBIN ROUND LED**
Type	**RUBIN ROUND 1000 LED 12600 PLX L-DOWN E 21 830 / H-180MM**
Index	**19.3098.0026.21**

Technische Daten

Lichtquelle	**LED**
LED-Lichtstrom [lm]	**13129**
LED-Leistung [W]	**88**
Leuchtenlichtstrom [lm]	**11080**
Gesamtleistungsaufnahme [W]	**99**
Leuchten Lichtausbeute [lm/W]	**111,9**
Farbtemperatur [K]	**3000**
CRI	**>80**
SDCM (LED-Quellen)	**3**
Abstrahlwinkel [°]	**(C0-C180) / (C90-C270) - 107,4° / 107,6°**
Schutzklasse	**I**
Schutzart	**IP20**
Netzspannung	**220..240 V, 50..60 Hz**
Lebensdauer [h]	**60000**
Lx/By	**L80/B10**
Umgebungstemperatur [°C]	**5 ÷ 30**
Betriebsgerät	**Ein/Aus (E)**
Leistungsfaktor cos φ	**>0,95**
Belastbarkeit der Schaltung	**6 (B10), 9 (B16), 10 (C10), 17 (C16)**

Technische Daten

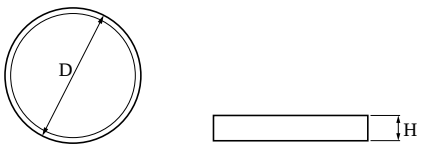

Montageart	**Anbau an der Decke oder an Aufhängebügeln**
Leuchtenkörper	**Stahlblech**
Leuchtenfarbe	**RAL 9006 (grau, metallisch, feine Struktur)**
Abdeckung	**PLX (PMMA opal)**
Stoßfestigkeitsgrad	**IK04**
Gewicht [kg]	**19,3**
Abmessungen [mm]	**Ø1000 x 188**

Lichtverteilung

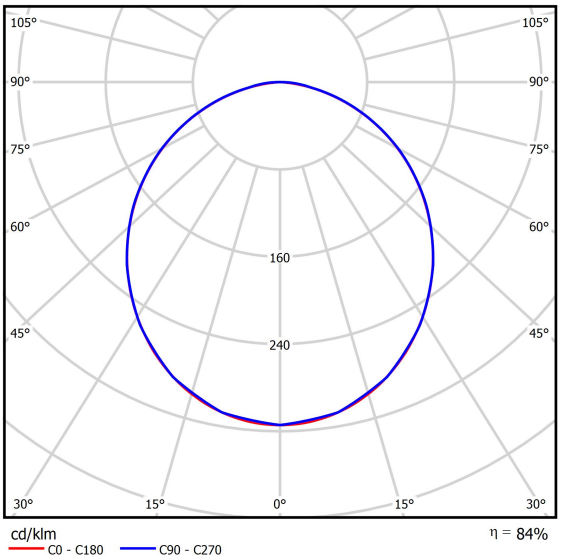

Zubehör

Index	6E1-500OK211P-3
Type	SUSPENSION NEW TYPE-J 21 LENGHT 1,5M WIRE 3X 1-POINT

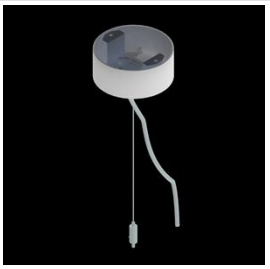
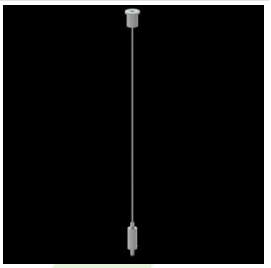
Index	6E1-8670-B-1,5
Type	SUSPENSION NEW TYPE-E LENGHT-1,5 METER WITHOUT WIRE 1-POINT