TEAR LED SURFACE BASE UGR<19

UGR<19 Leuchten

Innenbeleuchtung. Montage: an der Decke mit Hilfe von Deckensockels. Gehäuse aus Aluminium. Arbeitstemperaturbereich: 5 ÷ 30° C. Stoßfestigkeitsgrad: IK04. Schutzklasse: I.

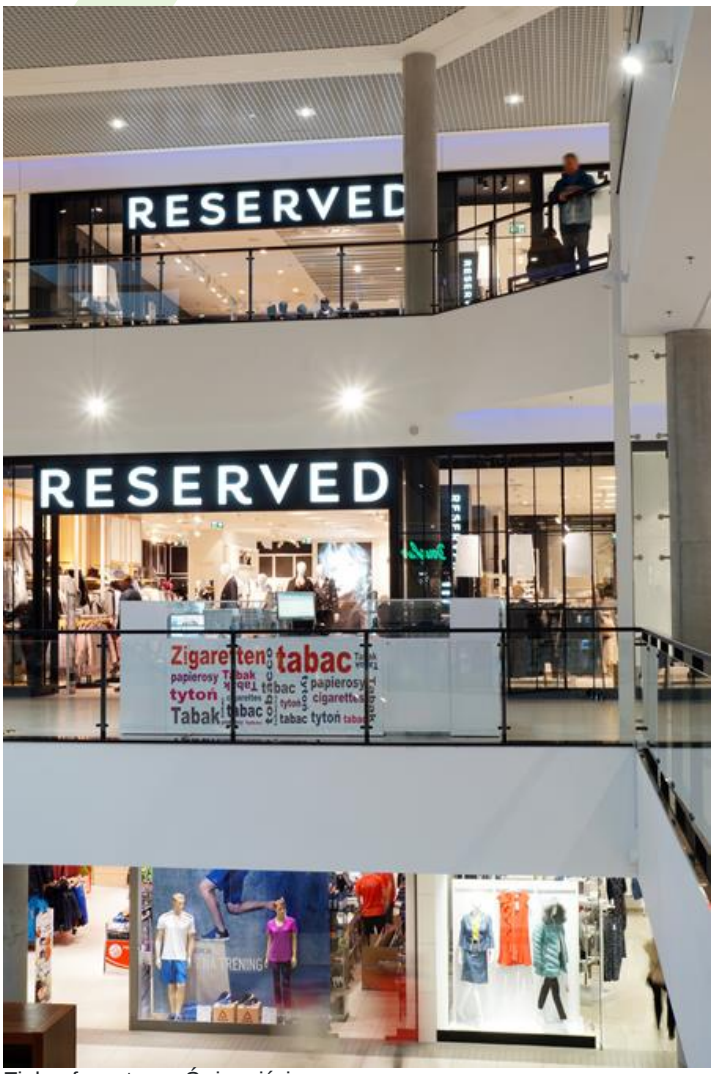

Einkaufszentrum, Świnoujście

Hauptparameter:

Type	LED-Lichtstrom [lm]	Gesamtleistungsaufnahme [W]	Farbtemperatur [K]	Abmessungen D x H [mm]
TEAR LED 2000	2335 / 2430	23	3000 / 4000	Ø130 x 275
TEAR LED 3000	3660 / 3875	28	3000 / 4000	Ø130 x 275

Technische Zeichnung:

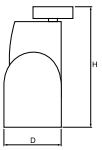

Produktmerkmale:

Lichtquelle	LED
Netzspannung	220..240 V, 50..60 Hz
Lebensdauer [h]	68000/84000/76000
Lx/By	L90/B10
CRI	>80
SDCM (LED-Quellen)	2
Photobiologische Risikoklasse (IEC/EN 62471)	RG1
Umgebungstemperatur [°C]	5 ÷ 30
Betriebsgerät	Ein/Aus (E) DIM DALI (EDD) *
Leistungsfaktor cos φ	>0,95

* zur Auswahl

Produktmerkmale:

Montageart	an der Decke mit Hilfe von Deckensockels
Leuchtenkörper	Aluminium
Leuchtenfarbe	RAL 9005 (schwarz) RAL 9016 (weiß) *
Abdeckung	transparentes Glas

Zusätzliche Informationen:

Die Leuchte kann in CLO-Ausführung hergestellt werden.

Hinweis: Die Leistung bezieht sich auf das gesamte System (Toleranz +/- 10%).
Der angegebene Lichtstrom betrifft die LED-Module (Toleranz +/- 10% abhängig von der Farbtemperatur).
Technische Daten können verändert werden. Abbildungen der Leuchten können von der Wirklichkeit abweichen.
Datum der letzten Aktualisierung: 24-01-2023