Produkt: **48V L Profile Connector Stereo Recessed Black PRO-RN135S-B**
Indeks: **4PGPRO-RN135S-B**

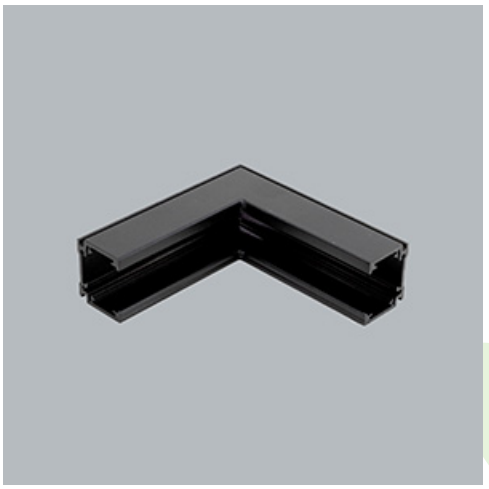

Opis

System szyn 48V oferuje elastyczne i wszechstronne rozwiązanie do oświetlania przestrzeni z pełną swobodą projektowania. System dostępny jest w trzech wersjach szyn, z których każda oferuje różne opcje instalacji: do wbudowania, natynkową lub zwieszaną. Dzięki różnym dostępnym oprawom oświetleniowym, od oświetlenia akcentującego po oświetlenie ogólne, projektanci mogą tworzyć zróżnicowane konfiguracje pasujące do szerokiego zakresu zastosowań. Przyjazny w użytkowaniu system pozwala końcowemu użytkownikowi na łatwą zmianę położenia opraw bez użycia narzędzi, aby sprostać zmieniającym się potrzebom, w łatwy i bezpieczny sposób ponieważ cały system działa na niskim napięciu. Oprawy są dostępne w wersjach 2700K, 3000K i 4000K, zapewniając doskonałe opcje temperatury barwowej. Oprawy dostępne są ze współczynnikiem CRI90 zapewniającym idealne odwzorowanie kolorów, a także wersję z UGR.

Informacje o produkcie

Kategoria	**Projektory**
Rodzina	**48V TRACKS**
Nazwa	**48V L Profile Connector Stereo Recessed Black PRO-RN135S-B**
Indeks	**4PGPRO-RN135S-B**

Dane świetlne i elektryczne

Zasilanie	**48 V DC**

Dane mechaniczne

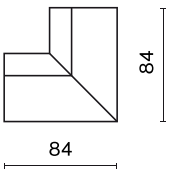

Kolor	**czarny**
Wymiary [mm]	**81 x 81**

Tolerancja strumienia świetlnego +/- 10%. Tolerancja mocy +/- 10%.
Dane techniczne mogą ulec zmianie. Zdjęcia opraw mogą odbiegać od rzeczywistości.
Data ostatniej aktualizacji: 13-12-2024