Produkt: BACKLITE V2 3800/4800/5800 PLX E 34 IP20/40 830 / 600X600
Index: 19.9901.0017.34

Beschreibung

Innenbeleuchtung. Montageart: in Moduldecken. Gehäuse aus Aluminium / Stahlblech. Farbe - RAL 9016 (weiß). Abmessungen: 596 x 596 x 34 mm. Gewicht 2,9 kg. Abdeckung: PLX (PS opal). Abstrahlwinkel: (C0-C180) / (C90-C270) - 113,8° / 114,6°. Lichtquelle: LED. Farbtemperatur 3000 K. SDCM=6. CRI>80. Lebensdauer: 54000 h L80/B10. Leuchtenlichtstrom: 3442/4350/5031 lm. Gesamtleistungsaufnahme: 26/33,8/39,7 W. Leuchten Lichtausbeute: 132,4/128,7/126,7 lm/W. Vorschaltgerät: Ein/Aus (E). Netzspannung 220..240 V, 50..60 Hz. Leistungsfaktor cosφ: >0,95. Umgebungstemperatur: 5 ÷ 35° C. Schutzart: IP20/40. Stoßfestigkeitsgrad: IK04. Schutzklasse: II. Photobiologische Risikoklasse (IEC/EN 62471): RG0.

Produktmerkmale

Kategorie	**Einbauleuchten**
Familie	**BACKLITE V2**
Type	**BACKLITE V2 3800/4800/5800 PLX E 34 IP20/40 830 / 600X600**
Index	**19.9901.0017.34**
EAN	**5902107589035**

Technische Daten

Lichtquelle	**LED**
LED-Lichtstrom [lm]	**3825/4833/5590**
LED-Leistung [W]	**23,2/30,1/35,5**
Leuchtenlichtstrom [lm]	**3442/4350/5031**
Gesamtleistungsaufnahme [W]	**26/33,8/39,7**
Leuchten Lichtausbeute [lm/W]	**132,4/128,7/126,7**
Farbtemperatur [K]	**3000**
CRI	**>80**
SDCM (LED-Quellen)	**6**
Abstrahlwinkel [°]	**(C0-C180) / (C90-C270) - 113,8° / 114,6°**
Photobiologische Risikoklasse (IEC/EN 62471)	**RG0**
Schutzklasse	**II**
Schutzart	**IP20/40**
Netzspannung	**220..240 V, 50..60 Hz**
Lebensdauer [h]	**54000**
Lx/By	**L80/B10**
Umgebungstemperatur [°C]	**5 ÷ 35**
Betriebsgerät	**Ein/Aus (E)**
Leistungsfaktor cos φ	**>0,95**

Technische Daten

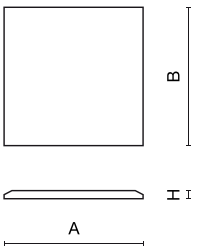

Montageart	**in Moduldecken**
Leuchtenkörper	**Aluminium / Stahlblech**
Leuchtenfarbe	**RAL 9016 (weiß)**
Abdeckung	**PLX (PS opal)**
Stoßfestigkeitsgrad	**IK04**
Gewicht [kg]	**2,9**
Abmessungen [mm]	**596 x 596 x 34**

Lichtverteilung

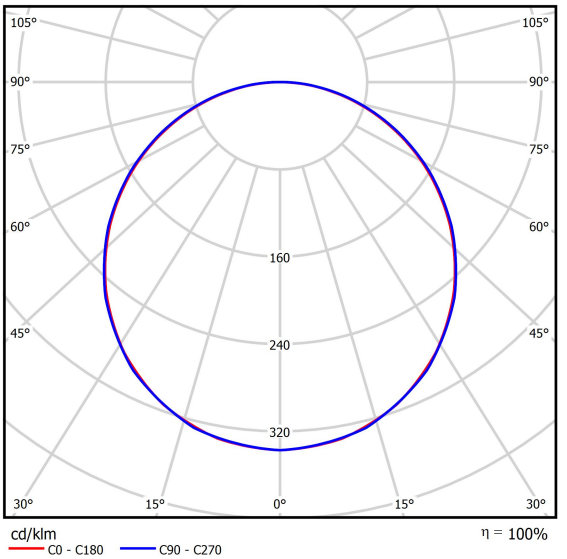

Zubehör

Index	19.3213.0079.34
Type	BACKPANEL LED RECESSED ACCESSORIES 34 / 600X600

Index	19.3213.0073.34
Type	BACKPANEL LED SURFACE ACCESSORIES 34 / 600X600

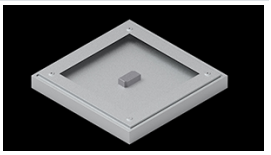

Index	19.3213.0076.34
Type	BACKPANEL LED / RIM LED ZUBEHÖR MIT AUFHÄNGUNG 1,5M / 600X600

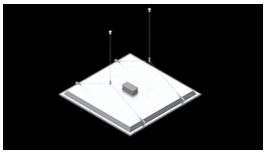

Index	19.3213.0082.34
Type	BACKPANEL LED SURFACE ACCESSORIES COMPACT 34 / 600X600

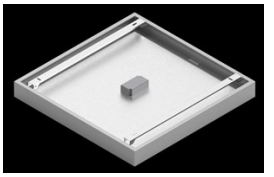
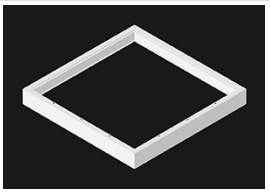
Index	19.3213.0083.34
Type	BACKPANEL LED SURFACE ACCESSORIES BASIC 34 / 600X600x70