Produkt: NEPTUN LED V2 1300 PC-OPAL EDD IP66 21 840 / 600X72X58MM
Index: 19.4390.1123.21

Beschreibung

Innenbeleuchtung. Montageart: Anbau an der Decke oder an Aufhängebügeln. Gehäuse aus Polycarbonat. Farbe - RAL 9006 (grau). Abmessungen: 600 x 72 x 58 mm. Abdeckung: PC (opaleszierendes Polycarbonat). Der Wirkungsgrad des optischen Systems ist 82,84%. Abstrahlwinkel: (C0-C180) / (C90-C270) - 107,2° / 134,4°. Lichtquelle: LED. Farbtemperatur 4000 K. SDCM=3. CRI>80. Lebensdauer: 100000 h L80/B10. Leuchtenlichtstrom: 1121 lm. Gesamtleistungsaufnahme: 7,3 W. Leuchten Lichtausbeute: 153,6 lm/W. Vorschaltgerät: DIM DALI (EDD). Netzspannung 220..240 V, 50..60 Hz. Leistungsfaktor cosφ: >0,95. Belastbarkeit der Schaltung: 20 (B10), 31 (B16), 33 (C10), 53 (C16). Umgebungstemperatur: -20 ÷ 40° C. Schutzart: IP66. Stoßfestigkeitsgrad: IK10. Schutzklasse: I. Photobiologische Risikoklasse (IEC/EN 62471): RG0. Die Leuchte kann in CLO-Ausführung (Constant Lumen Output) hergestellt werden.

Produktmerkmale

Kategorie	**Industrieleuchten**
Familie	**NEPTUN LED V2**
Type	**NEPTUN LED V2 1300 PC-OPAL EDD IP66 21 840 / 600X72X58MM**
Index	**19.4390.1123.21**

Technische Daten

Lichtquelle	**LED**
LED-Lichtstrom [lm]	**1353,2**
LED-Leistung [W]	**6,2**
Leuchtenlichtstrom [lm]	**1121**
Gesamtleistungsaufnahme [W]	**7,3**
Leuchten Lichtausbeute [lm/W]	**153,6**
Farbtemperatur [K]	**4000**
CRI	**>80**
SDCM (LED-Quellen)	**3**
Abstrahlwinkel [°]	**(C0-C180) / (C90-C270) - 107,2° / 134,4°**
Photobiologische Risikoklasse (IEC/EN 62471)	**RG0**
Schutzklasse	**I**
Schutzart	**IP66**
Netzspannung	**220..240 V, 50..60 Hz**
Lebensdauer [h]	**100000**
Lx/By	**L80/B10**
Umgebungstemperatur [°C]	**-20 ÷ 40**
Betriebsgerät	**DIM DALI (EDD)**
Leistungsfaktor cos φ	**>0,95**
Belastbarkeit der Schaltung	**20 (B10), 31 (B16), 33 (C10), 53 (C16)**

Technische Daten

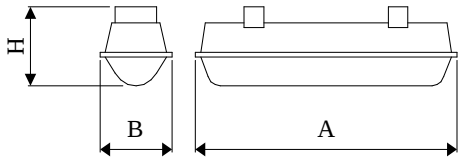

Montageart	**Anbau an der Decke oder an Aufhängebügeln**
Leuchtenkörper	**Polycarbonat**
Leuchtenfarbe	**RAL 9006 (grau)**
Abdeckung	**PC (opaleszierendes Polycarbonat)**
Stoßfestigkeitsgrad	**IK10**
Abmessungen [mm]	**600 x 72 x 58**

Lichtverteilung

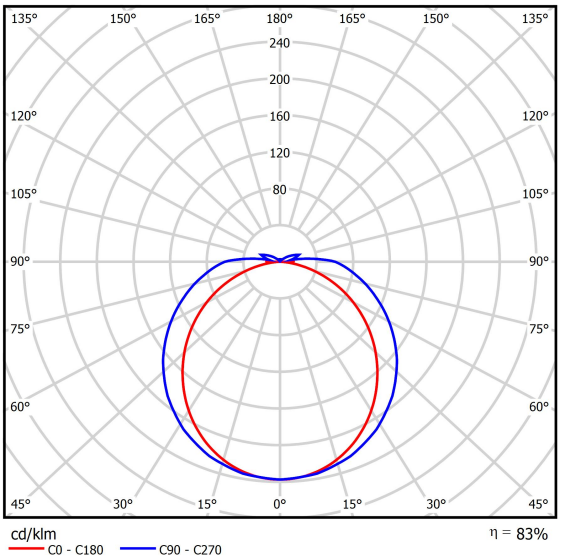

Zubehör

Index	19.3206.0071.21
Type	NEPTUN LED V2 UCHWYT REGULOWANY 21 KPL.

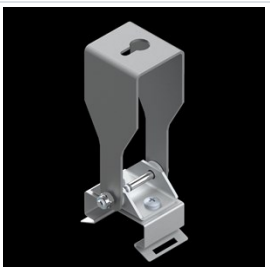

Lichtstrom-Toleranz +/- 10%. Leistungs-Toleranz +/- 10%.
Technische Daten können verändert werden. Abbildungen der Leuchten können von der Wirklichkeit abweichen.
Datum der letzten Aktualisierung: 03-12-2025