Produkt: RUBIN ROUND 640 LED 8400 PLX EDD 21 840 / H-180MM
Index: 19.4357.6823.21

Beschreibung

Innenbeleuchtung. Montageart: Anbau an der Decke oder an Aufhängebügeln mit Zubehör. Gehäuse aus Stahlblech. Farbe - RAL 9006 (grau, metallisch, feine Struktur). Abmessungen: Ø640 x 188 mm. Gewicht 9,1 kg. Abdeckung: PLX (PMMA opal). Der Wirkungsgrad des optischen Systems ist 64,10%. Abstrahlwinkel: (C0-C180) / (C90-C270) - 107,4° / 107,6°. Lichtquelle: LED. Farbtemperatur 4000 K. SDCM=3. CRI>80. Lebensdauer: 60000 h L80/B10. Leuchtenlichtstrom: 5443 lm. Gesamtleistungsaufnahme: 59 W. Leuchten Lichtausbeute: 92,3 lm/W. Vorschaltgerät: DIM DALI (EDD). Netzspannung 220..240 V, 50..60 Hz. Leistungsfaktor cosφ: >0,95. Belastbarkeit der Schaltung: 14 (B10), 23 (B16), 22 (C10), 35 (C16). Umgebungstemperatur: 5 ÷ 30° C. Schutzart: IP20. Stoßfestigkeitsgrad: IK04. Schutzklasse: I. Photobiologische Risikoklasse (IEC/EN 62471): RG0. Die Leuchte kann in CLO-Ausführung (Constant Lumen Output) hergestellt werden.

Produktmerkmale

Kategorie	**Anbauleuchten**
Familie	**RUBIN ROUND LED**
Type	**RUBIN ROUND 640 LED 8400 PLX EDD 21 840 / H-180MM**
Index	**19.4357.6823.21**
EAN	**5902107050276**

Technische Daten

Lichtquelle	**LED**
LED-Lichtstrom [lm]	**8491**
LED-Leistung [W]	**53**
Leuchtenlichtstrom [lm]	**5443**
Gesamtleistungsaufnahme [W]	**59**
Leuchten Lichtausbeute [lm/W]	**92,3**
Farbtemperatur [K]	**4000**
CRI	**>80**
SDCM (LED-Quellen)	**3**
Abstrahlwinkel [°]	**(C0-C180) / (C90-C270) - 107,4° / 107,6°**
Photobiologische Risikoklasse (IEC/EN 62471)	**RG0**
Schutzklasse	**I**
Schutzart	**IP20**
Netzspannung	**220..240 V, 50..60 Hz**
Lebensdauer [h]	**60000**
Lx/By	**L80/B10**
Umgebungstemperatur [°C]	**5 ÷ 30**
Betriebsgerät	**DIM DALI (EDD)**
Leistungsfaktor cos φ	**>0,95**
Belastbarkeit der Schaltung	**14 (B10), 23 (B16), 22 (C10), 35 (C16)**

Technische Daten

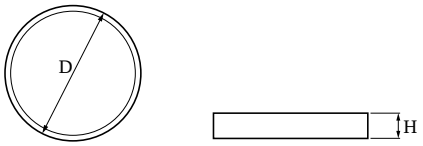

Montageart	**Anbau an der Decke oder an Aufhängebügeln mit Zubehör**
Leuchtenkörper	**Stahlblech**
Leuchtenfarbe	**RAL 9006 (grau, metallisch, feine Struktur)**
Abdeckung	**PLX (PMMA opal)**
Stoßfestigkeitsgrad	**IK04**
Gewicht [kg]	**9,1**
Abmessungen [mm]	**Ø640 x 188**

Lichtverteilung

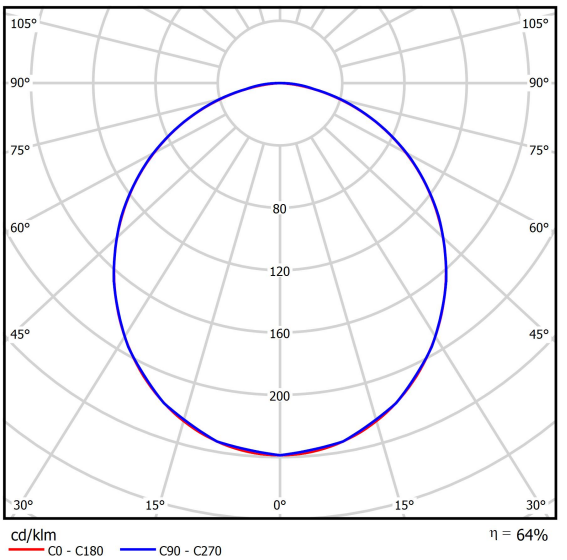

Zubehör

Index	6E1-500OK211P-3
Type	SUSPENSION NEW TYPE-J 21 LENGHT 1,5M WIRE 3X 1-POINT

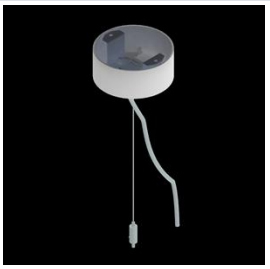
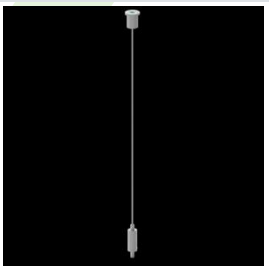
Index	19.3272.1205.00
Type	SUSPENSION NEW TYPE-E LENGHT-1,5 METER WITHOUT WIRE 1-POINT