Produkt: **NEPTUN LED V2 5200 PC-FROZEN E IP66 21 840 / 1200X72X58MM ZASILANIE PRZELOTOWE 16A**
Index: **19.4217.2221.21**

Beschreibung

Innenbeleuchtung. Montageart: Anbau an der Decke oder an Aufhängebügeln. Gehäuse aus Polycarbonat. Farbe - RAL 9006 (grau). Abmessungen: 1200 x 72 x 58 mm. Gewicht 1,28 kg. Abdeckung: PC-FROZEN (mattiertes Polycarbonat). Der Wirkungsgrad des optischen Systems ist 92,97%. Abstrahlwinkel: (C0-C180) / (C90-C270) - 119,4° / 104°. Lichtquelle: LED. Farbtemperatur 4000 K. SDCM=3. CRI>80. Lebensdauer: 100000 h L80/B10. Leuchtenlichtstrom: 6035,5 lm. Gesamtleistungsaufnahme: 35,3 W. Leuchten Lichtausbeute: 171 lm/W. Vorschaltgerät: Ein/Aus (E). Netzspannung 220..240 V, 50..60 Hz. Leistungsfaktor cosφ: >0,95. Belastbarkeit der Schaltung: 25 (B10), 40 (B16), 39 (C10), 62 (C16). Umgebungstemperatur: -20 ÷ 40° C. Schutzart: IP66. Stoßfestigkeitsgrad: IK10. Schutzklasse: I. Photobiologische Risikoklasse (IEC/EN 62471): RG0. 16 A durch Futtermittel. Die Leuchte kann in CLO-Ausführung (Constant Lumen Output) hergestellt werden.

Produktmerkmale

Kategorie	**Industrieleuchten**
Familie	**NEPTUN LED V2**
Type	**NEPTUN LED V2 5200 PC-FROZEN E IP66 21 840 / 1200X72X58MM ZASILANIE PRZELOTOWE 16A**
Index	**19.4217.2221.21**
EAN	**5902107300722**

Technische Daten

Lichtquelle	**LED**
LED-Lichtstrom [lm]	**6492**
LED-Leistung [W]	**31,5**
Leuchtenlichtstrom [lm]	**6035,5**
Gesamtleistungsaufnahme [W]	**35,3**
Leuchten Lichtausbeute [lm/W]	**171**
Farbtemperatur [K]	**4000**
CRI	**>80**
SDCM (LED-Quellen)	**3**
Abstrahlwinkel [°]	**(C0-C180) / (C90-C270) - 119,4° / 104°**
Photobiologische Risikoklasse (IEC/EN 62471)	**RG0**
Schutzklasse	**I**
Schutzart	**IP66**
Netzspannung	**220..240 V, 50..60 Hz**
Lebensdauer [h]	**100000**
Lx/By	**L80/B10**
Umgebungstemperatur [°C]	**-20 ÷ 40**
Betriebsgerät	**Ein/Aus (E)**
Leistungsfaktor cos φ	**>0,95**
Belastbarkeit der Schaltung	**25 (B10), 40 (B16), 39 (C10), 62 (C16)**

Technische Daten

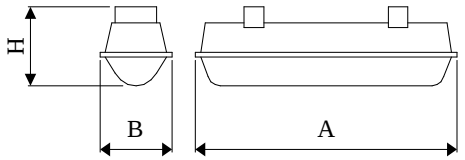

Montageart	**Anbau an der Decke oder an Aufhängebügeln**
Leuchtenkörper	**Polycarbonat**
Leuchtenfarbe	**RAL 9006 (grau)**
Abdeckung	**PC-FROZEN (mattiertes Polycarbonat)**
Stoßfestigkeitsgrad	**IK10**
Gewicht [kg]	**1,28**
Abmessungen [mm]	**1200 x 72 x 58**

Lichtverteilung

Zubehör
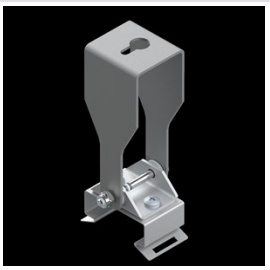
Index	19.3206.0071.21
Type	NEPTUN LED V2 UCHWYT REGULOWANY 21 KPL.