Produkt: ATENA LINE NEW OUTDOOR RECESSED LED 24000 SH MEDIUM E IP65 04 850
Index: 19.4203.3161.04

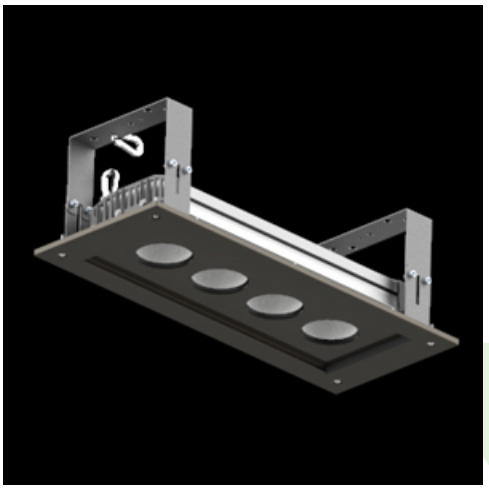

Beschreibung

Außenbeleuchtung. Montageart: Einbau in abgehängte Decken. Gehäuse aus Aluminium. Farbe - RAL 9005 (schwarz). Abmessungen: 616 x 250 x 200 mm. Gewicht 9,32 kg. Abdeckung: SH (gehärtetes Glas). Der Wirkungsgrad des optischen Systems ist 84,94%. Abstrahlwinkel: (C0-C180) / (C90-C270) - 57,6° / 56,2°. Lichtquelle: LED. Farbtemperatur 5000 K. SDCM=3. CRI>80. Lebensdauer: 83000 h L90/B10. Leuchtenlichtstrom: 21416 lm. Gesamtleistungsaufnahme: 138 W. Leuchten Lichtausbeute: 155,2 lm/W. Vorschaltgerät: Ein/Aus (E). Netzspannung 220..240 V, 50..60 Hz. Leistungsfaktor cosφ: >0,95. Belastbarkeit der Schaltung: 14 (B10), 22 (B16), 14 (C10), 22 (C16). Umgebungstemperatur: -25 ÷ 40° C. Schutzart: IP65. Stoßfestigkeitsgrad: IK08. Schutzklasse: I. In der Standardversion wird die Armatur mit einem 1 Meter langen Kabel hergestellt. Optionale IP65-Anschlüsse sind erhältlich. Es ist möglich, eine IK10-Version mit einem PC-T-Polycarbonat-Verschluss herzustellen. Die Leuchte kann in CLO-Ausführung (Constant Lumen Output) hergestellt werden.

Produktmerkmale

Kategorie	**Aussenleuchten**
Familie	**ATENA LINE NEW OUTDOOR RECESSED LED**
Type	**ATENA LINE NEW OUTDOOR RECESSED LED 24000 SH MEDIUM E IP65 04 850**
Index	**19.4203.3161.04**
EAN	**5902107288556**

Technische Daten

Lichtquelle	**LED**
LED-Lichtstrom [lm]	**25213**
LED-Leistung [W]	**135**
Leuchtenlichtstrom [lm]	**21416**
Gesamtleistungsaufnahme [W]	**138**
Leuchten Lichtausbeute [lm/W]	**155,2**
Farbtemperatur [K]	**5000**
CRI	**>80**
SDCM (LED-Quellen)	**3**
Abstrahlwinkel [°]	**(C0-C180) / (C90-C270) - 57,6° / 56,2°**
Schutzklasse	**I**
Schutzart	**IP65**
Netzspannung	**220..240 V, 50..60 Hz**
Lebensdauer [h]	**83000**
Lx/By	**L90/B10**
Umgebungstemperatur [°C]	**-25 ÷ 40**
Betriebsgerät	**Ein/Aus (E)**
Leistungsfaktor cos φ	**>0,95**
Belastbarkeit der Schaltung	**14 (B10), 22 (B16), 14 (C10), 22 (C16)**

Technische Daten

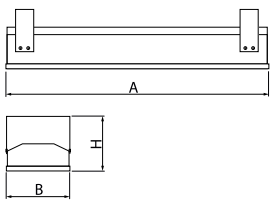

Montageart	**Einbau in abgehängte Decken**
Leuchtenkörper	**Aluminium**
Leuchtenfarbe	**RAL 9005 (schwarz)**
Abdeckung	**SH (gehärtetes Glas)**
Stoßfestigkeitsgrad	**IK08**
Gewicht [kg]	**9,32**
Abmessungen [mm]	**616 x 250 x 200**
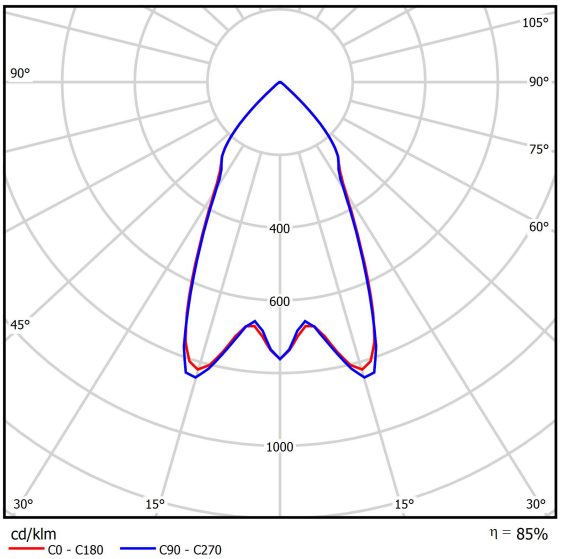
Lichtverteilung