**Produkt:** **X-LINE LED 8800 MICRO-PRM E 24 840 LINE-S / CONNECTOR TYPE-X 600/600/600/600**
**Indeks:** **19.4178.2221.24**

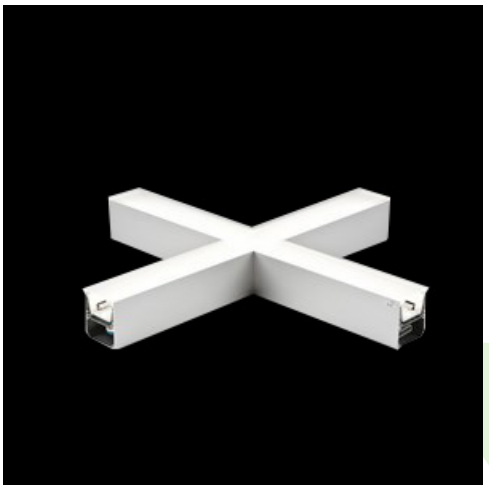

## Opis

Oprawa oświetleniowa wykonana z profilu aluminiowego wyposażona w przesłonę mleczną lub MPRM oraz zasilacz. Oprawy X-LINE LED przeznaczone są do instalowania na stropie lub na zwieszakach i przystosowane są do łączenia za pomocą specjalnie opracowanych łączników, które zapewniają dużą swobodę w rozmieszczaniu elementów systemu, a tym samym dużą funkcjonalność. W rodzinie opraw X-LINE LED zastosowane zostały moduły LED-owe renomowanych firm.

## Informacje o produkcie

| | |
|---|---|
| Kategoria | **Oprawy nastropowe** |
| Rodzina | **X-LINE LED CONNECTOR X** |
| Nazwa | **X-LINE LED 8800 MICRO-PRM E 24 840 LINE-S / CONNECTOR TYPE-X 600/600/600/600** |
| Indeks | **19.4178.2221.24** |

## Dane świetlne i elektryczne

| | |
|---|---|
| Typ źródła | **LED** |
| Strumień LED [lm] | **9130** |
| Moc LED [W] | **46,8** |
| Strumień oprawy [lm] | **6877** |
| Moc oprawy [W] | **49,1** |
| Skuteczność świetlna oprawy [lm/W] | **140,1** |
| Temperatura barwowa [K] | **4000** |
| CRI | **>80** |
| SDCM (źródła LED) | **3** |
| Kąt rozsyłu światła [°] | **(C0-C180) / (C90-C270) - 82,8° / 97,2°** |
| Klasa ochrony | **I** |
| Stopień szczelności | **IP44** |
| Zasilanie | **220..240 V, 50..60 Hz** |
| Żywotność LED [h] | **100000 (1) / 147000 (2)** |
| Lx/By | **L80/B10 (1) / L70/B50 (2)** |
| Temperatura otoczenia [°C] | **5 ÷ 30** |
| Zasilacz elektroniczny | **standard (E)** |
| Współczynnik mocy cos φ | **>0,95** |
| Obciążalność obwodów | **15 (B10), 25 (B16), 24 (C10), 38 (C16)** |

## Dane mechaniczne

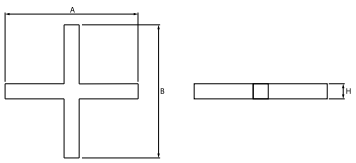


| | |
|---|---|
| Montaż | **nastropowy i na zwieszakach** |
| Materiał | **aluminium** |
| Kolor | **anodyzowane aluminium** |
| Przesłona | **Micro-PRM (mikropryzma PMMA)** |
| Odporność mechaniczna | **IK04** |
| Wymiary [mm] | **1126 x 1126 x 71** |

## Fotometria

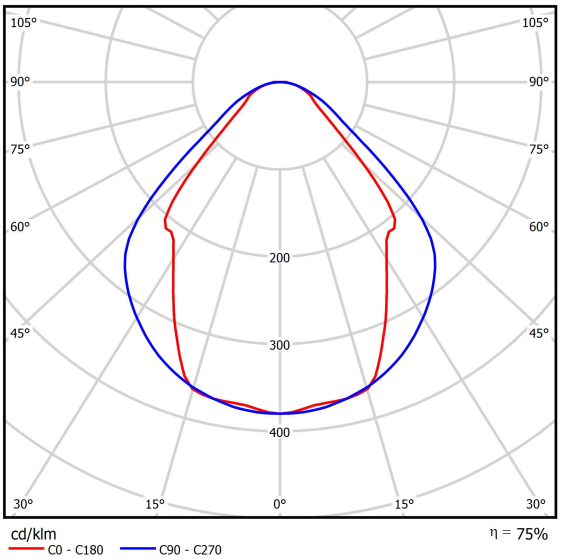
105°
105°
90°
90°
75°
75°
60°
60°
200
45°
45°
300
400
30°
15°
0°
15°
30°
cd/klm
η = 75%
C0 - C180
C90 - C270

## Akcesoria

| | |
|---|---|
| Indeks | 6E1-500KWAN1P-3 |
| Nazwa | SUSPENSION NEW TYPE-A 24 LENGHT 1,5M WIRE 3X 1-POINT |
| Zdjęcie | 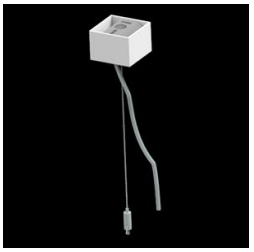 |

| | |
|---|---|
| Indeks | 6E1-500KWAN1P-B |
| Nazwa | SUSPENSION NEW TYPE-B 24 LENGHT 1,5M WITHOUT WIRE 1-POINT |
| Zdjęcie | |

| | |
|---|---|
| Indeks | 19.3272.1205.00 |
| Nazwa | SUSPENSION NEW TYPE-E LENGHT-1,5 METER WITHOUT WIRE 1-POINT |
| Zdjęcie | |

| | |
|---|---|
| Indeks | 6E1-9875-4-1,5-3X |
| Nazwa | SUSPENSION NEW TYPE-D LENGHT-1,5 METER WIRE 3X 1-POINT |
| Zdjęcie | 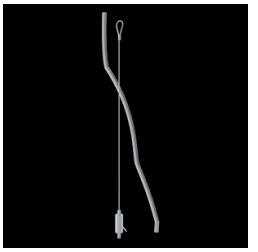 |

| | |
|---|---|
| Indeks | 6E1-9875-3-1,5 |
| Nazwa | SUSPENSION NEW TYPE-C LENGHT-1,5 METER WITHOUT WIRE 1-POINT |
| Zdjęcie | 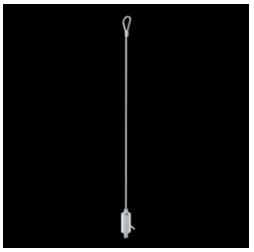 |

| | |
|---|---|
| Indeks | 0E1XLL-SLED |
| Nazwa | X-LINE SPINACZ OPRAW LED |
| Zdjęcie | 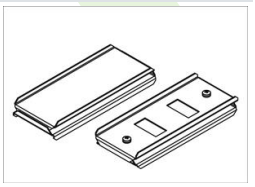 |