Produkt: X-LINE LED 5200 MICRO-PRM E 24 840 LINE-S / CONNECTOR TYPE-X 600/600/600/600
Index: 19.4178.1221.24

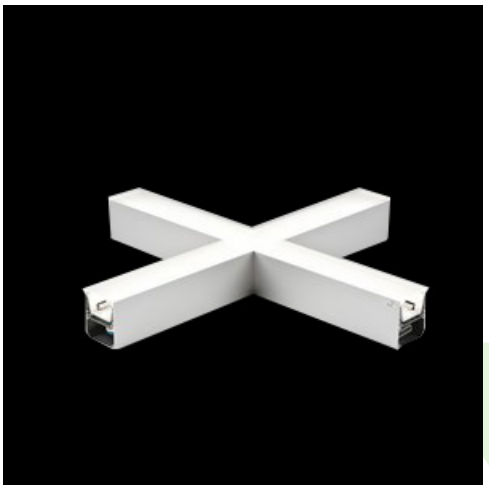

Beschreibung

Innenbeleuchtung. Montageart: Anbau an der Decke oder an Aufhängebügeln. Gehäuse aus Aluminium. Farbe - eloxiertes Aluminium. Abmessungen: 1126 x 1126 x 71 mm. Gewicht 5,3 kg. Abdeckung: Micro-PRM (mikroprismatische aus PMMA). Der Wirkungsgrad des optischen Systems ist 75,32%. Abstrahlwinkel: (C0-C180) / (C90-C270) - 82,8° / 97,2°. Lichtquelle: LED. Farbtemperatur 4000 K. SDCM=3. CRI>80. Lebensdauer: 100000 (1) / 147000 (2) h L80/B10 (1) / L70/B50 (2). Leuchtenlichtstrom: 3942 lm. Gesamtleistungsaufnahme: 28,2 W. Leuchten Lichtausbeute: 139,8 lm/W. Vorschaltgerät: Ein/Aus (E). Netzspannung 220..240 V, 50..60 Hz. Leistungsfaktor cosφ: >0,95. Belastbarkeit der Schaltung: 30 (B10), 48 (B16), 43 (C10), 70 (C16). Umgebungstemperatur: 5 ÷ 30° C. Schutzart: IP44. Stoßfestigkeitsgrad: IK04. Schutzklasse: I. Die Leuchte kann in CLO-Ausführung (Constant Lumen Output) hergestellt werden.

Produktmerkmale

Kategorie	**Anbauleuchten**
Familie	**X-LINE LED CONNECTOR X**
Type	**X-LINE LED 5200 MICRO-PRM E 24 840 LINE-S / CONNECTOR TYPE-X 600/600/600/600**
Index	**19.4178.1221.24**

Technische Daten

Lichtquelle	**LED**
LED-Lichtstrom [lm]	**5234**
LED-Leistung [W]	**26,6**
Leuchtenlichtstrom [lm]	**3942**
Gesamtleistungsaufnahme [W]	**28,2**
Leuchten Lichtausbeute [lm/W]	**139,8**
Farbtemperatur [K]	**4000**
CRI	**>80**
SDCM (LED-Quellen)	**3**
Abstrahlwinkel [°]	**(C0-C180) / (C90-C270) - 82,8° / 97,2°**
Schutzklasse	**I**
Schutzart	**IP44**
Netzspannung	**220..240 V, 50..60 Hz**
Lebensdauer [h]	**100000 (1) / 147000 (2)**
Lx/By	**L80/B10 (1) / L70/B50 (2)**
Umgebungstemperatur [°C]	**5 ÷ 30**
Betriebsgerät	**Ein/Aus (E)**
Leistungsfaktor cos φ	**>0,95**
Belastbarkeit der Schaltung	**30 (B10), 48 (B16), 43 (C10), 70 (C16)**

Technische Daten

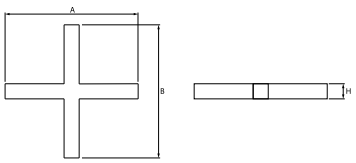

Montageart	**Anbau an der Decke oder an Aufhängebügeln**
Leuchtenkörper	**Aluminium**
Leuchtenfarbe	**eloxiertes Aluminium**
Abdeckung	**Micro-PRM (mikroprismatische aus PMMA)**
Stoßfestigkeitsgrad	**IK04**
Gewicht [kg]	**5,3**
Abmessungen [mm]	**1126 x 1126 x 71**

Lichtverteilung

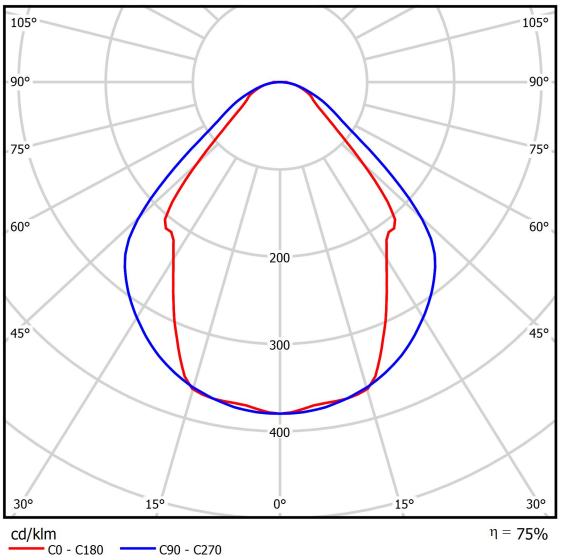

Zubehör

Index	6E1-500KWAN1P-3
Type	SUSPENSION NEW TYPE-A 24 LENGHT 1,5M WIRE 3X 1-POINT

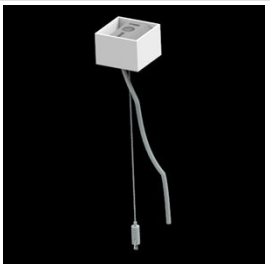

Index	6E1-500KWAN1P-B
Type	SUSPENSION NEW TYPE-B 24 LENGHT 1,5M WITHOUT WIRE 1-POINT

Index	19.3272.1205.00
Type	SUSPENSION NEW TYPE-E LENGHT-1,5 METER WITHOUT WIRE 1-POINT

Index	6E1-9875-4-1,5-3X
Type	SUSPENSION NEW TYPE-D LENGHT-1,5 METER WIRE 3X 1-POINT

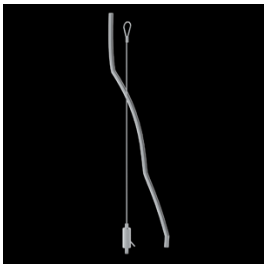

Index	6E1-9875-3-1,5
Type	SUSPENSION NEW TYPE-C LENGHT-1,5 METER WITHOUT WIRE 1-POINT

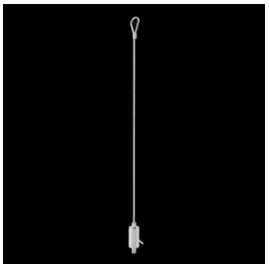
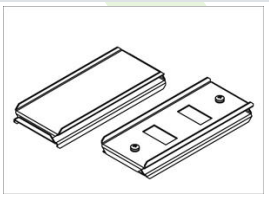
Index	0E1XLL-SLED
Type	LEUCHTEN-KLAMMER