Produkt: BERYL SURFACE NEW LED K-2/L2 3600 E 04 840
Index: 19.4039.1221.04

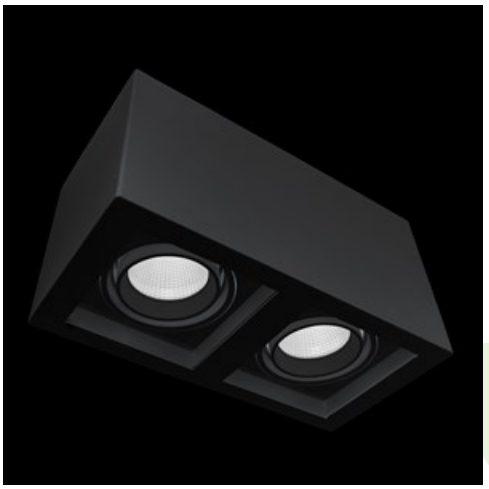

Beschreibung

Innenbeleuchtung. Montageart: Anbau an der Decke. Gehäuse aus Aluminium. Farbe - RAL 9005 (schwarz). Abmessungen: 341 x 167 x 192 mm. Abdeckung: transparentes Glas. Der Wirkungsgrad des optischen Systems ist 72,25%. Abstrahlwinkel: (C0-C180) / (C90-C270) - 39° / 39,2°. Lichtquelle: LED. Farbtemperatur 4000 K. SDCM=2. CRI80. Lebensdauer: 86000 (1) / 100000 (2) / 100000 (3) h L90/B10 (1) / L80/B10 (2) / L70/B10 (3). Leuchtenlichtstrom: 6221 lm. Gesamtleistungsaufnahme: 51 W. Leuchten Lichtausbeute: 122 lm/W. Vorschaltgerät: Ein/Aus (E). Netzspannung 220..240 V, 50..60 Hz. Leistungsfaktor cosφ: >0,95. Belastbarkeit der Schaltung: 19 (B10), 31 (B16), 32 (C10), 52 (C16). Umgebungstemperatur: 5 ÷ 30° C. Schutzart: IP20. Stoßfestigkeitsgrad: IK04. Schutzklasse: I. Die Leuchte kann in CLO-Ausführung (Constant Lumen Output) hergestellt werden.

Produktmerkmale

Kategorie	**Anbauleuchten**
Familie	**BERYL SURFACE NEW LED K/L2**
Type	**BERYL SURFACE NEW LED K-2/L2 3600 E 04 840**
Index	**19.4039.1221.04**
EAN	**5902107199142**

Technische Daten

Lichtquelle	**LED**
LED-Lichtstrom [lm]	**8610**
LED-Leistung [W]	**45**
Leuchtenlichtstrom [lm]	**6221**
Gesamtleistungsaufnahme [W]	**51**
Leuchten Lichtausbeute [lm/W]	**122**
Farbtemperatur [K]	**4000**
CRI	**80**
SDCM (LED-Quellen)	**2**
Abstrahlwinkel [°]	**(C0-C180) / (C90-C270) - 39° / 39,2°**
Schutzklasse	**I**
Schutzart	**IP20**
Netzspannung	**220..240 V, 50..60 Hz**
Lebensdauer [h]	**86000 (1) / 100000 (2) / 100000 (3)**
Lx/By	**L90/B10 (1) / L80/B10 (2) / L70/B10 (3)**
Umgebungstemperatur [°C]	**5 ÷ 30**
Betriebsgerät	**Ein/Aus (E)**
Leistungsfaktor cos φ	**>0,95**
Belastbarkeit der Schaltung	**19 (B10), 31 (B16), 32 (C10), 52 (C16)**

Technische Daten

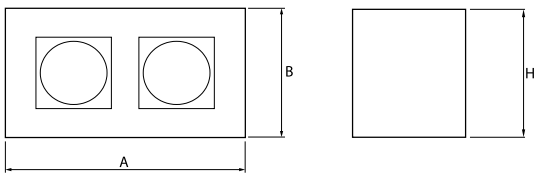

Montageart	**Anbau an der Decke**
Leuchtenkörper	**Aluminium**
Leuchtenfarbe	**RAL 9005 (schwarz)**
Abdeckung	**transparentes Glas**
Stoßfestigkeitsgrad	**IK04**
Abmessungen [mm]	**341 x 167 x 192**
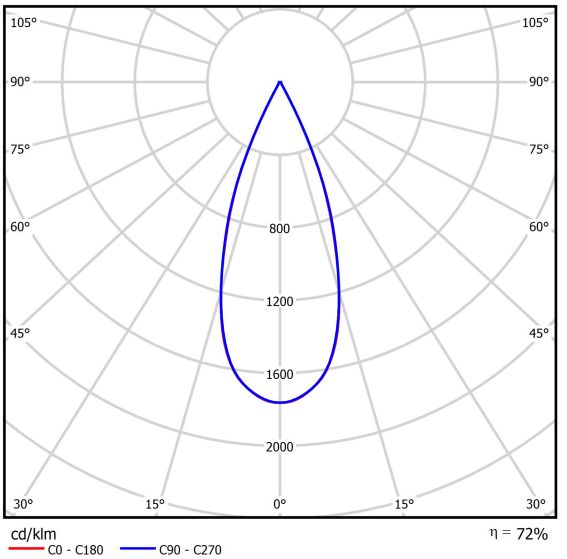
Lichtverteilung