Produkt: **ARTSHAPE THREE LED MEDIUM EDGE SUSPENDED 9000 PLX EDD 34 840 / S-1,5M**
Index: **19.4020.2423.34**

Beschreibung

Innenbeleuchtung. Montageart: an Aufhängebügeln. Gehäuse aus Aluminium. Farbe - RAL 9016 (weiß). Abmessungen: 900 x 809 x 85 mm. Abdeckung: PLX (PMMA opal). Der Wirkungsgrad des optischen Systems ist 52,44%. Abstrahlwinkel: (C0-C180) / (C90-C270) - 113,4° / 111,8°. Lichtquelle: LED. Farbtemperatur 4000 K. SDCM=3. CRI>80. Lebensdauer: 100000 h L80/B10. Leuchtenlichtstrom: 4672 lm. Gesamtleistungsaufnahme: 70 W. Leuchten Lichtausbeute: 66,7 lm/W. Vorschaltgerät: DIM DALI (EDD). Netzspannung 220..240 V, 50..60 Hz. Leistungsfaktor cosφ: >0,95. Belastbarkeit der Schaltung: 8 (B10), 13 (B16), 13 (C10), 21 (C16). Umgebungstemperatur: 0 ÷ 30° C. Schutzart: IP40. Stoßfestigkeitsgrad: IK04. Schutzklasse: I. Photobiologische Risikoklasse (IEC/EN 62471): RG0. Auf individuellen Wunsch können EDGE-Leuchten in anderen Größen und in RGBW-Versionen gefertigt werden. Die Leuchten zeichnen sich durch ein abgedichtetes LED-Quellenfach (IP65) aus, so dass über einen langen Betriebszeitraum kein Schmutz auf der Blende zu sehen ist. Temperaturbereich für Lagerung, Einlagerung und Transport von 0° C bis 40° C. Die Leuchte kann in CLO-Ausführung (Constant Lumen Output) hergestellt werden. Bitte prüfen Sie im Datenblatt und in der Montageanleitung, ob Montagezubehör erforderlich ist.

Produktmerkmale

Kategorie	**Architektonische Leuchten**
Familie	**ARTSHAPE THREE LED**
Type	**ARTSHAPE THREE LED MEDIUM EDGE SUSPENDED 9000 PLX EDD 34 840 / S-1,5M**
Index	**19.4020.2423.34**
EAN	**5902107176532**

Technische Daten

Lichtquelle	**LED**
LED-Lichtstrom [lm]	**8910**
LED-Leistung [W]	**64**
Leuchtenlichtstrom [lm]	**4672**
Gesamtleistungsaufnahme [W]	**70**
Leuchten Lichtausbeute [lm/W]	**66,7**
Farbtemperatur [K]	**4000**
CRI	**>80**
SDCM (LED-Quellen)	**3**
Abstrahlwinkel [°]	**(C0-C180) / (C90-C270) - 113,4° / 111,8°**
Photobiologische Risikoklasse (IEC/EN 62471)	**RG0**
Schutzklasse	**I**
Schutzart	**IP40**
Netzspannung	**220..240 V, 50..60 Hz**
Lebensdauer [h]	**100000**
Lx/By	**L80/B10**
Umgebungstemperatur [°C]	**0 ÷ 30**
Betriebsgerät	**DIM DALI (EDD)**
Leistungsfaktor cos φ	**>0,95**
Belastbarkeit der Schaltung	**8 (B10), 13 (B16), 13 (C10), 21 (C16)**

Technische Daten

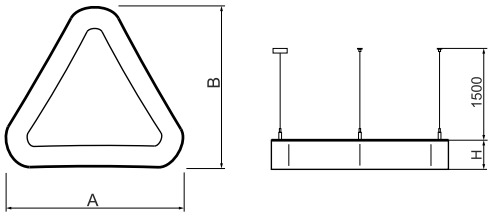

Montageart	**an Aufhängebügeln**
Leuchtenkörper	**Aluminium**
Leuchtenfarbe	**RAL 9016 (weiß)**
Abdeckung	**PLX (PMMA opal)**
Stoßfestigkeitsgrad	**IK04**
Abmessungen [mm]	**900 x 809 x 85**

Lichtverteilung

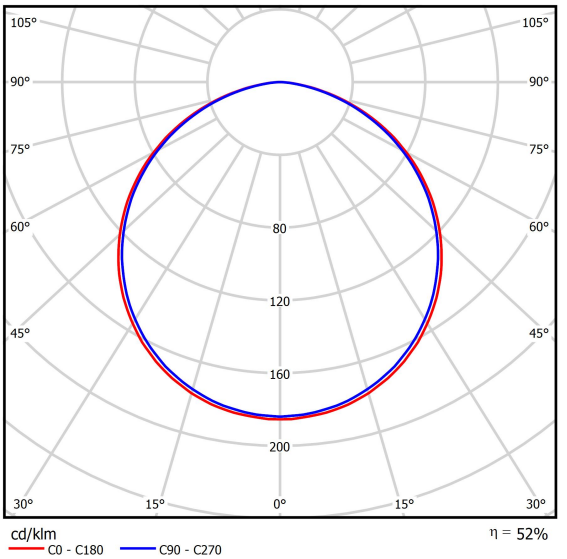

Zubehör

Index	6E1-500OKW1P-5
Type	SUSPENSION NEW TYPE-J 34 LENGHT 1,5M WIRE 5X 1-POINT

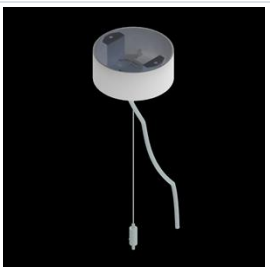

Index	19.3272.1205.00
Type	SUSPENSION NEW TYPE-E LENGHT-1,5 METER WITHOUT WIRE 1-POINT

Lichtstrom-Toleranz +/- 10%. Leistungs-Toleranz +/- 10%.
Technische Daten können verändert werden. Abbildungen der Leuchten können von der Wirklichkeit abweichen.
Datum der letzten Aktualisierung: 03-12-2025