Produkt: ARTSHAPE SQ LED MEDIUM FULL UP&DOWN 5200/17000 PLX E 34 840 / S-1,5M
Index: 19.4018.5421.34

Beschreibung

Innenbeleuchtung. Montageart: an Aufhängebügeln. Gehäuse aus Aluminium. Farbe - RAL 9016 (weiß). Abmessungen: 930 x 930 x 85 mm. Abdeckung: PLX (PMMA opal). Der Wirkungsgrad des optischen Systems ist 77,01%. Abstrahlwinkel: (C0-C180) / (C90-C270) - 111,2° / 114,2°. Lichtquelle: LED. Farbtemperatur 4000 K. SDCM=4. CRI>80. Lebensdauer: 35000 h L80/B10. Leuchtenlichtstrom: 17820 lm. Gesamtleistungsaufnahme: 185 W. Leuchten Lichtausbeute: 96,3 lm/W. Vorschaltgerät: Ein/Aus (E). Netzspannung 220..240 V, 50..60 Hz. Leistungsfaktor cosφ: >0,95. Belastbarkeit der Schaltung: 5 (B10), 7 (B16), 8 (C10), 12 (C16). Umgebungstemperatur: 0 ÷ 30° C. Schutzart: IP20. Stoßfestigkeitsgrad: IK04. Schutzklasse: I. Die Leuchten zeichnen sich durch ein abgedichtetes LED-Quellenfach (IP65) aus, so dass über einen langen Betriebszeitraum kein Schmutz auf der Blende zu sehen ist. Temperaturbereich für Lagerung, Einlagerung und Transport von 0° C bis 40° C. Die Leuchte kann in CLO-Ausführung (Constant Lumen Output) hergestellt werden. Bitte prüfen Sie im Datenblatt und in der Montageanleitung, ob Montagezubehör erforderlich ist.

Produktmerkmale

Kategorie	**Architektonische Leuchten**
Familie	**ARTSHAPE SQ LED**
Type	**ARTSHAPE SQ LED MEDIUM FULL UP&DOWN 5200/17000 PLX E 34 840 / S-1,5M**
Index	**19.4018.5421.34**

Technische Daten

Lichtquelle	**LED**
LED-Lichtstrom [lm]	**5320/17820**
LED-Leistung [W]	**40/128**
Leuchtenlichtstrom [lm]	**17820**
Gesamtleistungsaufnahme [W]	**185**
Leuchten Lichtausbeute [lm/W]	**96,3**
Farbtemperatur [K]	**4000**
CRI	**>80**
SDCM (LED-Quellen)	**4**
Abstrahlwinkel [°]	**(C0-C180) / (C90-C270) - 111,2° / 114,2°**
Schutzklasse	**I**
Schutzart	**IP20**
Netzspannung	**220..240 V, 50..60 Hz**
Lebensdauer [h]	**35000**
Lx/By	**L80/B10**
Umgebungstemperatur [°C]	**0 ÷ 30**
Betriebsgerät	**Ein/Aus (E)**
Leistungsfaktor cos φ	**>0,95**
Belastbarkeit der Schaltung	**5 (B10), 7 (B16), 8 (C10), 12 (C16)**

Technische Daten

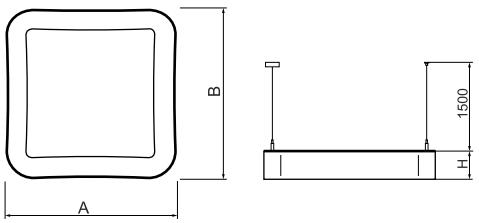

Montageart	**an Aufhängebügeln**
Leuchtenkörper	**Aluminium**
Leuchtenfarbe	**RAL 9016 (weiß)**
Abdeckung	**PLX (PMMA opal)**
Stoßfestigkeitsgrad	**IK04**
Abmessungen [mm]	**930 x 930 x 85**

Lichtverteilung

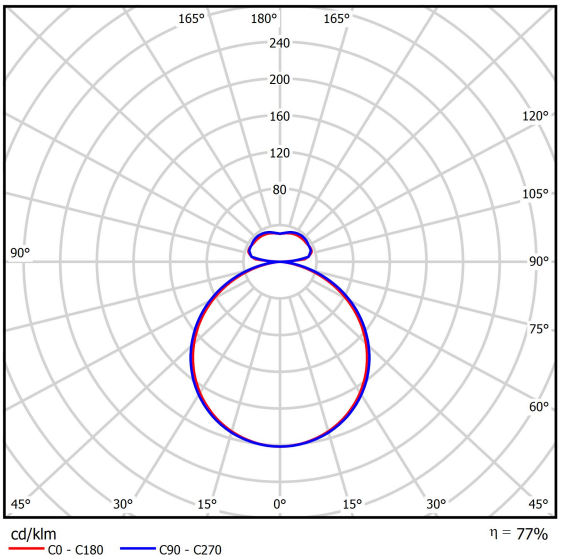

Zubehör

Index	6E1-500OKW1P-3
Type	SUSPENSION NEW TYPE-J 34 LENGHT 1,5M WIRE 3X 1-POINT

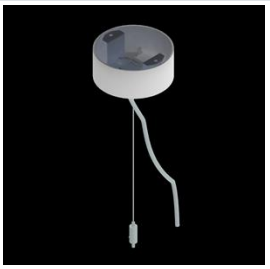
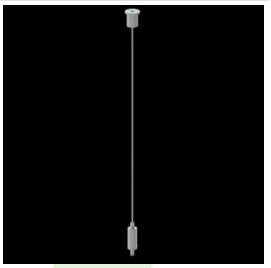
Index	19.3272.1205.00
Type	SUSPENSION NEW TYPE-E LENGHT-1,5 METER WITHOUT WIRE 1-POINT