**Produkt:** ARTSHAPE SIX LED SMALL FULL UP&DOWN 2800/5500 PLX E 34 840 / S-1,5M
**Index:** 19.4016.4421.34

## Beschreibung

Innenbeleuchtung. Montageart: an Aufhängebügeln. Gehäuse aus Aluminium. Farbe - RAL 9016 (weiß). Abmessungen: 650 x 592 x 85 mm. Gewicht 4,9 kg. Abdeckung: PLX (PMMA opal). Der Wirkungsgrad des optischen Systems ist 78,81%. Abstrahlwinkel: (C0-C180) / (C90-C270) - 111,2° / 114,2°. Lichtquelle: LED. Farbtemperatur 4000 K. CRI>80. Lebensdauer: 100000 h L80/B10. Leuchtenlichtstrom: 6567 lm. Gesamtleistungsaufnahme: 68 W. Leuchten Lichtausbeute: 96,6 lm/W. Vorschaltgerät: Ein/Aus (E). Netzspannung 220..240 V, 50..60 Hz. Leistungsfaktor cosφ: >0,95. Belastbarkeit der Schaltung: 6 (B10), 11 (B16), 9 (C10), 15 (C16). Umgebungstemperatur: 0 ÷ 30° C. Schutzart: IP20. Stoßfestigkeitsgrad: IK04. Schutzklasse: I. Die Leuchten zeichnen sich durch ein abgedichtetes LED-Quellenfach (IP65) aus, so dass über einen langen Betriebszeitraum kein Schmutz auf der Blende zu sehen ist. Temperaturbereich für Lagerung, Einlagerung und Transport von 0° C bis 40° C. Die Leuchte kann in CLO-Ausführung (Constant Lumen Output) hergestellt werden. Bitte prüfen Sie im Datenblatt und in der Montageanleitung, ob Montagezubehör erforderlich ist.

## Produktmerkmale

| | |
|---|---|
| Kategorie | **Architektonische Leuchten** |
| Familie | **ARTSHAPE SIX LED** |
| Type | **ARTSHAPE SIX LED SMALL FULL UP&DOWN 2800/5500 PLX E 34 840 / S-1,5M** |
| Index | **19.4016.4421.34** |
| EAN | **5902107225094** |

## Technische Daten

| | |
|---|---|
| Lichtquelle | **LED** |
| LED-Lichtstrom [lm] | **2888/5445** |
| LED-Leistung [W] | **22/39** |
| Leuchtenlichtstrom [lm] | **6567** |
| Gesamtleistungsaufnahme [W] | **68** |
| Leuchten Lichtausbeute [lm/W] | **96,6** |
| Farbtemperatur [K] | **4000** |
| CRI | **>80** |
| Abstrahlwinkel [°] | **(C0-C180) / (C90-C270) - 111,2° / 114,2°** |
| Schutzklasse | **I** |
| Schutzart | **IP20** |
| Netzspannung | **220..240 V, 50..60 Hz** |
| Lebensdauer [h] | **100000** |
| Lx/By | **L80/B10** |
| Umgebungstemperatur [°C] | **0 ÷ 30** |
| Betriebsgerät | **Ein/Aus (E)** |
| Leistungsfaktor cos φ | **>0,95** |
| Belastbarkeit der Schaltung | **6 (B10), 11 (B16), 9 (C10), 15 (C16)** |

## Technische Daten

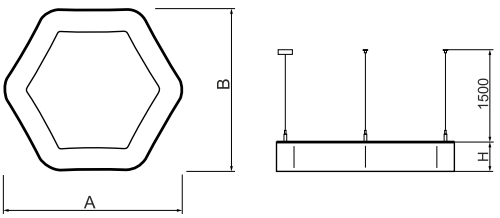


| | |
|---|---|
| Montageart | **an Aufhängebügeln** |
| Leuchtenkörper | **Aluminium** |
| Leuchtenfarbe | **RAL 9016 (weiß)** |
| Abdeckung | **PLX (PMMA opal)** |
| Stoßfestigkeitsgrad | **IK04** |
| Gewicht [kg] | **4,9** |
| Abmessungen [mm] | **650 x 592 x 85** |

## Lichtverteilung

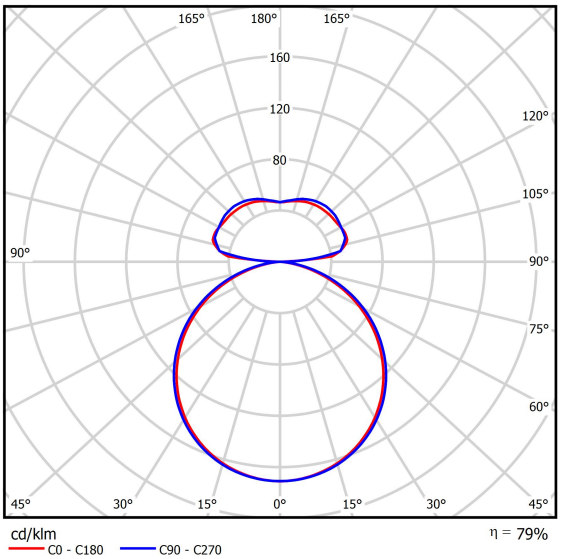


## Zubehör

| | |
|---|---|
| Index | 6E1-500OKW1P-3 |
| Type | SUSPENSION NEW TYPE-J 34 LENGHT 1,5M WIRE 3X 1-POINT |

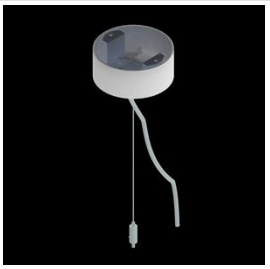
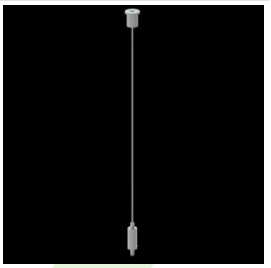
| | |
|---|---|
| Index | 19.3272.1205.00 |
| Type | SUSPENSION NEW TYPE-E LENGHT-1,5 METER WITHOUT WIRE 1-POINT |