Produkt: ARTSHAPE ROUND LED MEDIUM FULL UP&DOWN 4000/14000 PLX E 34 840 / S-1,5M
Index: 19.4014.5421.34

Beschreibung

Innenbeleuchtung. Montageart: an Aufhängebügeln. Gehäuse aus Aluminium. Farbe - RAL 9016 (weiß). Abmessungen: Ø900 x 85 mm. Gewicht 8,7 kg. Abdeckung: PLX (PMMA opal). Der Wirkungsgrad des optischen Systems ist 77,01%. Abstrahlwinkel: (C0-C180) / (C90-C270) - 111,2° / 114,2°. Lichtquelle: LED. Farbtemperatur 4000 K. CRI>80. Lebensdauer: 100000 h L80/B10. Leuchtenlichtstrom: 14333 lm. Gesamtleistungsaufnahme: 150 W. Leuchten Lichtausbeute: 95,6 lm/W. Vorschaltgerät: Ein/Aus (E). Netzspannung 220..240 V, 50..60 Hz. Leistungsfaktor cosφ: >0,95. Belastbarkeit der Schaltung: 4 (B10), 7 (B16), 6 (C10), 10 (C16). Umgebungstemperatur: 0 ÷ 30° C. Schutzart: IP20. Stoßfestigkeitsgrad: IK04. Schutzklasse: I. Die Leuchten zeichnen sich durch ein abgedichtetes LED-Quellenfach (IP65) aus, so dass über einen langen Betriebszeitraum kein Schmutz auf der Blende zu sehen ist. Temperaturbereich für Lagerung, Einlagerung und Transport von 0° C bis 40° C. Die Leuchte kann in CLO-Ausführung (Constant Lumen Output) hergestellt werden. Bitte prüfen Sie im Datenblatt und in der Montageanleitung, ob Montagezubehör erforderlich ist.

Produktmerkmale

Kategorie	**Architektonische Leuchten**
Familie	**ARTSHAPE ROUND LED**
Type	**ARTSHAPE ROUND LED MEDIUM FULL UP&DOWN 4000/14000 PLX E 34 840 / S-1,5M**
Index	**19.4014.5421.34**
EAN	**5902107225131**

Technische Daten

Lichtquelle	**LED**
LED-Lichtstrom [lm]	**4256/14356**
LED-Leistung [W]	**32/103**
Leuchtenlichtstrom [lm]	**14333**
Gesamtleistungsaufnahme [W]	**150**
Leuchten Lichtausbeute [lm/W]	**95,6**
Farbtemperatur [K]	**4000**
CRI	**>80**
Abstrahlwinkel [°]	**(C0-C180) / (C90-C270) - 111,2° / 114,2°**
Schutzklasse	**I**
Schutzart	**IP20**
Netzspannung	**220..240 V, 50..60 Hz**
Lebensdauer [h]	**100000**
Lx/By	**L80/B10**
Umgebungstemperatur [°C]	**0 ÷ 30**
Betriebsgerät	**Ein/Aus (E)**
Leistungsfaktor cos φ	**>0,95**
Belastbarkeit der Schaltung	**4 (B10), 7 (B16), 6 (C10), 10 (C16)**

Technische Daten

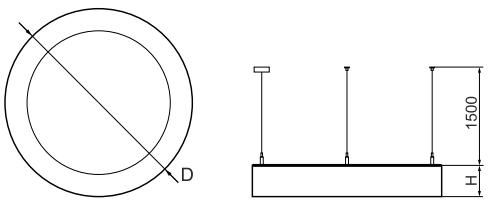

Montageart	**an Aufhängebügeln**
Leuchtenkörper	**Aluminium**
Leuchtenfarbe	**RAL 9016 (weiß)**
Abdeckung	**PLX (PMMA opal)**
Stoßfestigkeitsgrad	**IK04**
Gewicht [kg]	**8,7**
Abmessungen [mm]	**Ø900 x 85**

Lichtverteilung

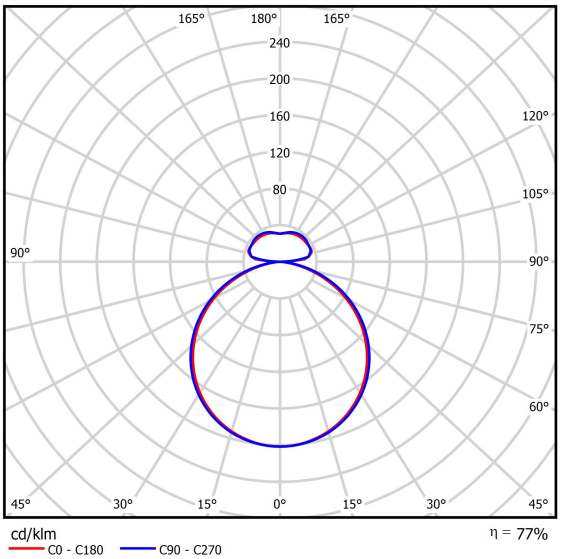

Zubehör

Index	6E1-500OKW1P-3
Type	SUSPENSION NEW TYPE-J 34 LENGHT 1,5M WIRE 3X 1-POINT

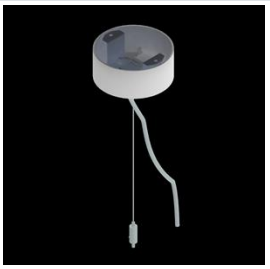
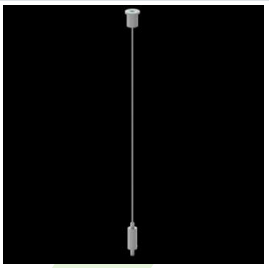
Index	19.3272.1205.00
Type	SUSPENSION NEW TYPE-E LENGHT-1,5 METER WITHOUT WIRE 1-POINT