Produkt: ARTSHAPE ROUND LED LARGE EDGE SUSPENDED 12000 PLX E 34 830 / S-1,5M
Index: 19.4012.3611.34

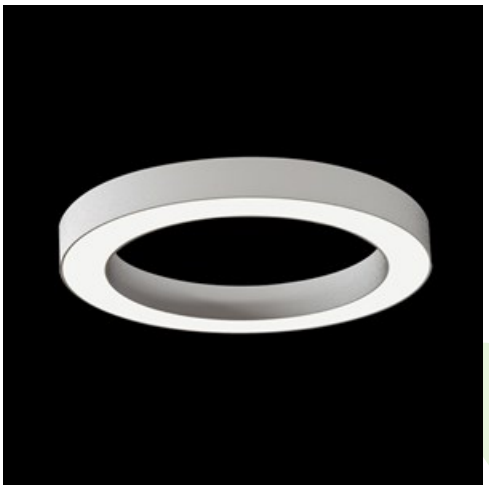

Beschreibung

Innenbeleuchtung. Montageart: an Aufhängebügeln. Gehäuse aus Aluminium. Farbe - RAL 9016 (weiß). Abmessungen: Ø1200 x 85 mm. Abdeckung: PLX (PMMA opal). Der Wirkungsgrad des optischen Systems ist 52,44%. Abstrahlwinkel: (C0-C180) / (C90-C270) - 113,4° / 111,8°. Lichtquelle: LED. Farbtemperatur 3000 K. SDCM=3. CRI>80. Lebensdauer: 100000 h L80/B10. Leuchtenlichtstrom: 6561 lm. Gesamtleistungsaufnahme: 108 W. Leuchten Lichtausbeute: 60,8 lm/W. Vorschaltgerät: Ein/Aus (E). Netzspannung 220..240 V, 50..60 Hz. Leistungsfaktor cosφ: >0,95. Umgebungstemperatur: 0 ÷ 30° C. Schutzart: IP40. Stoßfestigkeitsgrad: IK04. Schutzklasse: I. Photobiologische Risikoklasse (IEC/EN 62471): RG0. Auf individuellen Wunsch können EDGE-Leuchten in anderen Größen und in RGBW-Versionen gefertigt werden. Die Leuchten zeichnen sich durch ein abgedichtetes LED-Quellenfach (IP65) aus, so dass über einen langen Betriebszeitraum kein Schmutz auf der Blende zu sehen ist. Temperaturbereich für Lagerung, Einlagerung und Transport von 0° C bis 40° C. Die Leuchte kann in CLO-Ausführung (Constant Lumen Output) hergestellt werden. Bitte prüfen Sie im Datenblatt und in der Montageanleitung, ob Montagezubehör erforderlich ist.

Produktmerkmale

Kategorie	**Architektonische Leuchten**
Familie	**ARTSHAPE ROUND LED**
Type	**ARTSHAPE ROUND LED LARGE EDGE SUSPENDED 12000 PLX E 34 830 / S-1,5M**
Index	**19.4012.3611.34**
EAN	**5902107203634**

Technische Daten

Lichtquelle	**LED**
LED-Lichtstrom [lm]	**12512**
LED-Leistung [W]	**94,4**
Leuchtenlichtstrom [lm]	**6561**
Gesamtleistungsaufnahme [W]	**108**
Leuchten Lichtausbeute [lm/W]	**60,8**
Farbtemperatur [K]	**3000**
CRI	**>80**
SDCM (LED-Quellen)	**3**
Abstrahlwinkel [°]	**(C0-C180) / (C90-C270) - 113,4° / 111,8°**
Photobiologische Risikoklasse (IEC/EN 62471)	**RG0**
Schutzklasse	**I**
Schutzart	**IP40**
Netzspannung	**220..240 V, 50..60 Hz**
Lebensdauer [h]	**100000**
Lx/By	**L80/B10**
Umgebungstemperatur [°C]	**0 ÷ 30**
Betriebsgerät	**Ein/Aus (E)**
Leistungsfaktor cos φ	**>0,95**

Technische Daten

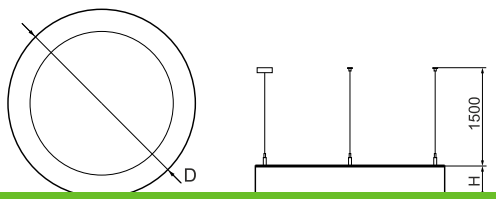

Montageart	**an Aufhängebügeln**
Leuchtenkörper	**Aluminium**
Leuchtenfarbe	**RAL 9016 (weiß)**
Abdeckung	**PLX (PMMA opal)**
Stoßfestigkeitsgrad	**IK04**
Abmessungen [mm]	**Ø1200 x 85**

Lichtverteilung

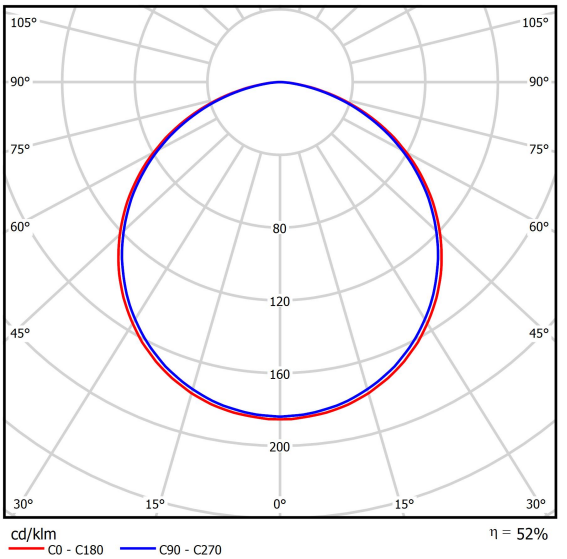

Zubehör

Index	6E1-500OKW1P-3
Type	SUSPENSION NEW TYPE-J 34 LENGHT 1,5M WIRE 3X 1-POINT

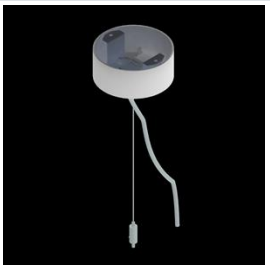
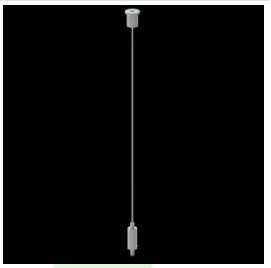
Index	19.3272.1205.00
Type	SUSPENSION NEW TYPE-E LENGHT-1,5 METER WITHOUT WIRE 1-POINT