Produkt: **ARTSHAPE ROUND LED SMALL EDGE SUSPENDED 3000 PLX EDD 34 830 / S-1,5M**
Index: **19.4012.1113.34**

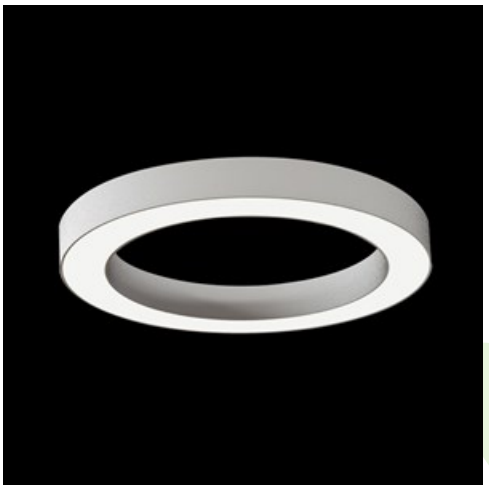

Beschreibung

Innenbeleuchtung. Montageart: an Aufhängebügeln. Gehäuse aus Aluminium. Farbe - RAL 9016 (weiß). Abmessungen: Ø650 x 85 mm. Gewicht 4 kg. Abdeckung: PLX (PMMA opal). Der Wirkungsgrad des optischen Systems ist 52,44%. Abstrahlwinkel: (C0-C180) / (C90-C270) - 113,4° / 111,8°. Lichtquelle: LED. Farbtemperatur 3000 K. SDCM=3. CRI>80. Lebensdauer: 100000 h L80/B10. Leuchtenlichtstrom: 1492 lm. Gesamtleistungsaufnahme: 25 W. Leuchten Lichtausbeute: 59,7 lm/W. Vorschaltgerät: DIM DALI (EDD). Netzspannung 220..240 V, 50..60 Hz. Leistungsfaktor cosφ: >0,95. Belastbarkeit der Schaltung: 12 (B10), 20 (B16), 20 (C10), 32 (C16). Umgebungstemperatur: 0 ÷ 30° C. Schutzart: IP40. Stoßfestigkeitsgrad: IK04. Schutzklasse: I. Photobiologische Risikoklasse (IEC/EN 62471): RG0. Auf individuellen Wunsch können EDGE-Leuchten in anderen Größen und in RGBW-Versionen gefertigt werden. Die Leuchten zeichnen sich durch ein abgedichtetes LED-Quellenfach (IP65) aus, so dass über einen langen Betriebszeitraum kein Schmutz auf der Blende zu sehen ist. Temperaturbereich für Lagerung, Einlagerung und Transport von 0° C bis 40° C. Die Leuchte kann in CLO-Ausführung (Constant Lumen Output) hergestellt werden. Bitte prüfen Sie im Datenblatt und in der Montageanleitung, ob Montagezubehör erforderlich ist. Es besteht die Möglichkeit, eine Leuchte mit einem schallabsorbierenden Gehäuse auszustatten.

Produktmerkmale

Kategorie	**Architektonische Leuchten**
Familie	**ARTSHAPE ROUND LED**
Type	**ARTSHAPE ROUND LED SMALL EDGE SUSPENDED 3000 PLX EDD 34 830 / S-1,5M**
Index	**19.4012.1113.34**
EAN	**5902107203641**

Technische Daten

Lichtquelle	**LED**
LED-Lichtstrom [lm]	**2845**
LED-Leistung [W]	**21**
Leuchtenlichtstrom [lm]	**1492**
Gesamtleistungsaufnahme [W]	**25**
Leuchten Lichtausbeute [lm/W]	**59,7**
Farbtemperatur [K]	**3000**
CRI	**>80**
SDCM (LED-Quellen)	**3**
Abstrahlwinkel [°]	**(C0-C180) / (C90-C270) - 113,4° / 111,8°**
Photobiologische Risikoklasse (IEC/EN 62471)	**RG0**
Schutzklasse	**I**
Schutzart	**IP40**
Netzspannung	**220..240 V, 50..60 Hz**
Lebensdauer [h]	**100000**
Lx/By	**L80/B10**
Umgebungstemperatur [°C]	**0 ÷ 30**
Betriebsgerät	**DIM DALI (EDD)**
Leistungsfaktor cos φ	**>0,95**
Belastbarkeit der Schaltung	**12 (B10), 20 (B16), 20 (C10), 32 (C16)**

Technische Daten

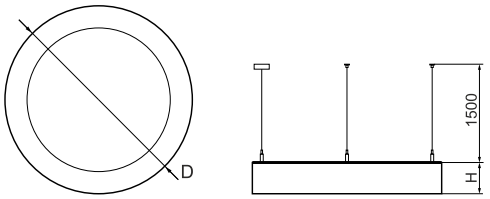

Montageart	**an Aufhängebügeln**
Leuchtenkörper	**Aluminium**
Leuchtenfarbe	**RAL 9016 (weiß)**
Abdeckung	**PLX (PMMA opal)**
Stoßfestigkeitsgrad	**IK04**
Gewicht [kg]	**4**
Abmessungen [mm]	**Ø650 x 85**

Lichtverteilung

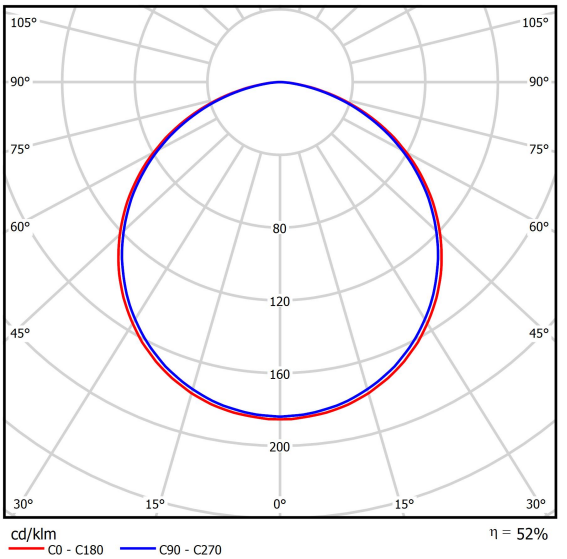

Zubehör

Index	6E1-500OKW1P-5
Type	SUSPENSION NEW TYPE-J 34 LENGHT 1,5M WIRE 5X 1-POINT

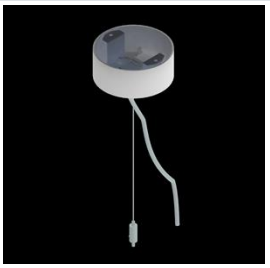

Index	19.3272.1205.00
Type	SUSPENSION NEW TYPE-E LENGHT-1,5 METER WITHOUT WIRE 1-POINT

Index	19.4012.1002.00
Type	ARTSHAPE ROUND LED SMALL EDGE SUSPENDED SOUND ABSORBENT BLUE

Index	19.4012.1003.00
Type	ARTSHAPE ROUND LED SMALL EDGE SUSPENDED SOUND ABSORBENT GREY

Index	19.4012.1001.00
Type	ARTSHAPE ROUND LED SMALL EDGE SUSPENDED SOUND ABSORBENT RED

Index	19.4012.1007.00
Type	ARTSHAPE ROUND LED SMALL EDGE SUSPENDED SOUND ABSORBENT VERSION-MOSS LIGHT GREEN

Index	19.4012.1005.00
Type	ARTSHAPE ROUND LED SMALL EDGE SUSPENDED SOUND ABSORBENT VERSION-S BLUE

Index	19.4012.1006.00
Type	ARTSHAPE ROUND LED SMALL EDGE SUSPENDED SOUND ABSORBENT VERSION-S GREY

Index	19.4012.1004.00
Type	ARTSHAPE ROUND LED SMALL EDGE SUSPENDED SOUND ABSORBENT VERSION-S RED