Produkt: **ARTSHAPE LINE LED LARGE UP&DOWN 4800/6000 PLX E 34 840 / S-1,5M**
Index: **19.4009.6721.34**

Beschreibung

Innenbeleuchtung. Montageart: an Aufhängebügeln. Gehäuse aus Aluminium. Farbe - RAL 9016 (weiß). Abmessungen: 1640 x 80 x 80 mm. Abdeckung: PLX (PMMA opal). Der Wirkungsgrad des optischen Systems ist 69,05%. Abstrahlwinkel: (C0-C180) / (C90-C270) - 113,4° / 111,8°. Lichtquelle: LED. Farbtemperatur 4000 K. CRI>80. Lebensdauer: 100000 h L80/B10. Leuchtenlichtstrom: 7565 lm. Gesamtleistungsaufnahme: 95 W. Leuchten Lichtausbeute: 79,6 lm/W. Vorschaltgerät: Ein/Aus (E). Netzspannung 220..240 V, 50..60 Hz. Leistungsfaktor cosφ: >0,95. Belastbarkeit der Schaltung: 5 (B10), 7 (B16), 8 (C10), 12 (C16). Umgebungstemperatur: 0 ÷ 30° C. Schutzart: IP40. Stoßfestigkeitsgrad: IK04. Schutzklasse: I. Die Leuchten zeichnen sich durch ein abgedichtetes LED-Quellenfach (IP65) aus, so dass über einen langen Betriebszeitraum kein Schmutz auf der Blende zu sehen ist. Temperaturbereich für Lagerung, Einlagerung und Transport von 0° C bis 40° C. Die Leuchte kann in CLO-Ausführung (Constant Lumen Output) hergestellt werden. Bitte prüfen Sie im Datenblatt und in der Montageanleitung, ob Montagezubehör erforderlich ist.

Produktmerkmale

Kategorie	**Architektonische Leuchten**
Familie	**ARTSHAPE LINE LED**
Type	**ARTSHAPE LINE LED LARGE UP&DOWN 4800/6000 PLX E 34 840 / S-1,5M**
Index	**19.4009.6721.34**
EAN	**5902107224806**

Technische Daten

Lichtquelle	**LED**
LED-Lichtstrom [lm]	**5016/5940**
LED-Leistung [W]	**38/46**
Leuchtenlichtstrom [lm]	**7565**
Gesamtleistungsaufnahme [W]	**95**
Leuchten Lichtausbeute [lm/W]	**79,6**
Farbtemperatur [K]	**4000**
CRI	**>80**
Abstrahlwinkel [°]	**(C0-C180) / (C90-C270) - 113,4° / 111,8°**
Schutzklasse	**I**
Schutzart	**IP40**
Netzspannung	**220..240 V, 50..60 Hz**
Lebensdauer [h]	**100000**
Lx/By	**L80/B10**
Umgebungstemperatur [°C]	**0 ÷ 30**
Betriebsgerät	**Ein/Aus (E)**
Leistungsfaktor cos φ	**>0,95**
Belastbarkeit der Schaltung	**5 (B10), 7 (B16), 8 (C10), 12 (C16)**

Technische Daten

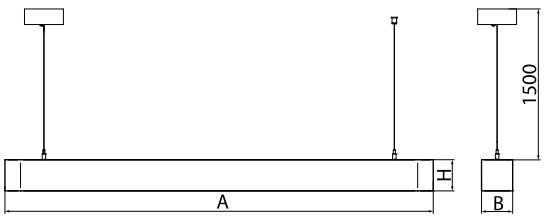

Montageart	**an Aufhängebügeln**
Leuchtenkörper	**Aluminium**
Leuchtenfarbe	**RAL 9016 (weiß)**
Abdeckung	**PLX (PMMA opal)**
Stoßfestigkeitsgrad	**IK04**
Abmessungen [mm]	**1640 x 80 x 80**

Lichtverteilung

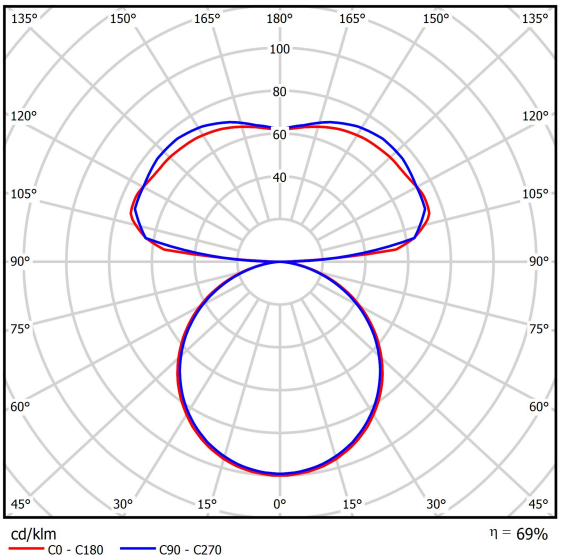

Zubehör

Index	6E1-500OKW1P-3
Type	SUSPENSION NEW TYPE-J 34 LENGHT 1,5M WIRE 3X 1-POINT

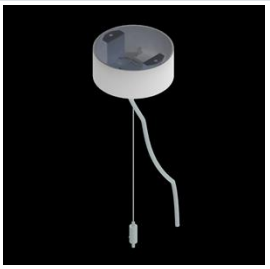
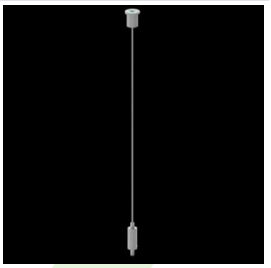
Index	19.3272.1205.00
Type	SUSPENSION NEW TYPE-E LENGHT-1,5 METER WITHOUT WIRE 1-POINT