Produkt: **X-LINE SLIM L-DOWN LED 2600 MICRO-PRM E 34 830 / L-1138MM S-1,5M**
Index: **19.4089.4311.34**

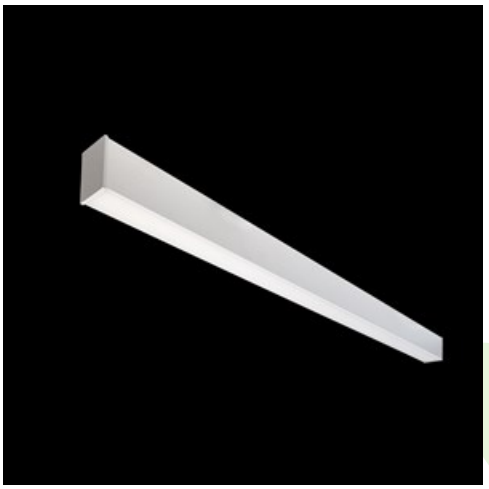

Beschreibung

Innenbeleuchtung. Montageart: an Aufhängebügeln. Gehäuse aus Aluminium. Farbe - RAL 9016 (weiß). Abmessungen: 1138 x 48 x 70 mm. Abdeckung: Micro-PRM (mikroprismatische aus PMMA). Der Wirkungsgrad des optischen Systems ist 74,32%. Abstrahlwinkel: (C0-C180) / (C90-C270) - 88,4° / 86°. Lichtquelle: LED. Farbtemperatur 3000 K. SDCM=3. CRI>80. Lebensdauer: 100000 h L80/B10. Leuchtenlichtstrom: 1878,1 lm. Gesamtleistungsaufnahme: 14,1 W. Leuchten Lichtausbeute: 133,2 lm/W. Vorschaltgerät: Ein/Aus (E). Netzspannung 220..240 V, 50..60 Hz. Leistungsfaktor cosφ: >0,95. Belastbarkeit der Schaltung: 25 (B10), 40 (B16), 39 (C10), 62 (C16). Umgebungstemperatur: 5 ÷ 35° C. Schutzart: IP40. Stoßfestigkeitsgrad: IK04. Schutzklasse: I. Photobiologische Risikoklasse (IEC/EN 62471): RG0. Die Leuchte kann in CLO-Ausführung (Constant Lumen Output) hergestellt werden. Bitte prüfen Sie im Datenblatt und in der Montageanleitung, ob Montagezubehör erforderlich ist. Es besteht die Möglichkeit, eine Leuchte mit einem schallabsorbierenden Gehäuse auszustatten.

Produktmerkmale

Kategorie	**Anbauleuchten**
Familie	**X-LINE SLIM LED**
Type	**X-LINE SLIM L-DOWN LED 2600 MICRO-PRM E 34 830 / L-1138MM S-1,5M**
Index	**19.4089.4311.34**
EAN	**5902107550585**

Technische Daten

Lichtquelle	**LED**
LED-Lichtstrom [lm]	**2538**
LED-Leistung [W]	**12,4**
Leuchtenlichtstrom [lm]	**1878,1**
Gesamtleistungsaufnahme [W]	**14,1**
Leuchten Lichtausbeute [lm/W]	**133,2**
Farbtemperatur [K]	**3000**
CRI	**>80**
SDCM (LED-Quellen)	**3**
Abstrahlwinkel [°]	**(C0-C180) / (C90-C270) - 88,4° / 86°**
Photobiologische Risikoklasse (IEC/EN 62471)	**RG0**
Schutzklasse	**I**
Schutzart	**IP40**
Netzspannung	**220..240 V, 50..60 Hz**
Lebensdauer [h]	**100000**
Lx/By	**L80/B10**
Umgebungstemperatur [°C]	**5 ÷ 35**
Betriebsgerät	**Ein/Aus (E)**
Leistungsfaktor cos φ	**>0,95**
Belastbarkeit der Schaltung	**25 (B10), 40 (B16), 39 (C10), 62 (C16)**

Technische Daten

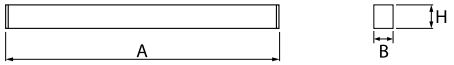

Montageart	**an Aufhängebügeln**
Leuchtenkörper	**Aluminium**
Leuchtenfarbe	**RAL 9016 (weiß)**
Abdeckung	**Micro-PRM (mikroprismatische aus PMMA)**
Stoßfestigkeitsgrad	**IK04**
Abmessungen [mm]	**1138 x 48 x 70**

Lichtverteilung

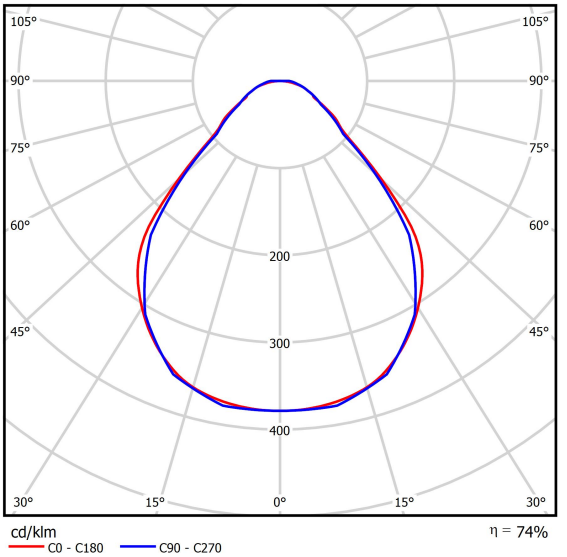

Zubehör

Index	6E1-500KW34K-3
Type	SUSPENSION NEW TYPE-A+B 34 LENGHT 1,5M WIRE 3X SET

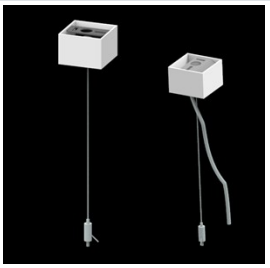

Index	6E1-8670-B-1,5-3X
Type	SUSPENSION NEW TYPE-F LENGHT-1,5 METER WIRE 3X 1-POINT

Index	19.3272.1205.00
Type	SUSPENSION NEW TYPE-E LENGHT-1,5 METER WITHOUT WIRE 1-POINT

Index	6E1-500KWB34K-3
Type	SUSPENSION NEW TYPE-A+E 34 LENGHT 1,5M WIRE 3X SET

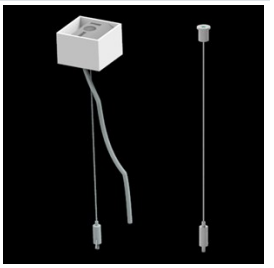

Index	6E1-9875-4-1,5-3X
Type	SUSPENSION NEW TYPE-D LENGHT-1,5 METER WIRE 3X 1-POINT

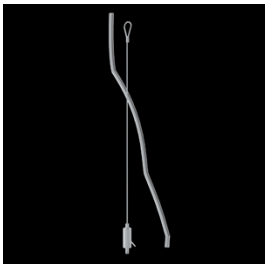

Index	6E1-9875-3-1,5
Type	SUSPENSION NEW TYPE-C LENGHT-1,5 METER WITHOUT WIRE 1-POINT

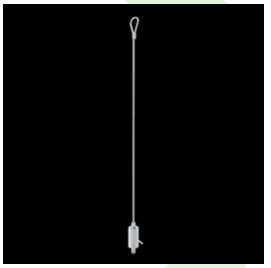

Index	19.4089.0004.00
Type	X-LINE SLIM SOUND ABSORBENT L-1138MM RED

Index	19.4089.0005.00
Type	X-LINE SLIM SOUND ABSORBENT L-1138MM BLUE

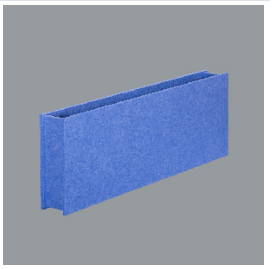

Index	19.4089.0006.00
Type	X-LINE SLIM SOUND ABSORBENT L-1138MM GREY