Produkt: PAREO ONE LED 2000 STREET-M E IP66 22 730
Index: 19.3266.0009.22

Beschreibung

Außenbeleuchtung. Montageart: Mastmontage. Gehäuse aus Aluminium. Farbe - RAL 9007 (dunkelgrau). Abmessungen: Ø490 x 560 mm. Gewicht 5,55 kg. Abdeckung: gehärtetes Glas. Der Wirkungsgrad des optischen Systems ist 82,26%. Abstrahlwinkel: Straßenbeleuchtung. Lichtquelle: LED. Farbtemperatur 3000 K. CRI>70. Lebensdauer: 100000 h L80/B10. Leuchtenlichtstrom: 1982 lm. Gesamtleistungsaufnahme: 12,1 W. Leuchten Lichtausbeute: 163,8 lm/W. Vorschaltgerät: Ein/Aus (E). Netzspannung 220..240 V, 50..60 Hz. Belastbarkeit der Schaltung: 15 (B10), 25 (B16), 25 (C10), 40 (C16). Umgebungstemperatur: -40 ÷ 40° C. Schutzart: IP66. Stoßfestigkeitsgrad: IK09. Schutzklasse: II.

Produktmerkmale

Kategorie	**Aussenleuchten**
Familie	**PAREO ONE LED**
Type	**PAREO ONE LED 2000 STREET-M E IP66 22 730**
Index	**19.3266.0009.22**

Technische Daten

Lichtquelle	**LED**
LED-Lichtstrom [lm]	**2409**
LED-Leistung [W]	**10,8**
Leuchtenlichtstrom [lm]	**1982**
Gesamtleistungsaufnahme [W]	**12,1**
Leuchten Lichtausbeute [lm/W]	**163,8**
Farbtemperatur [K]	**3000**
CRI	**>70**
Abstrahlwinkel [°]	**Straßenbeleuchtung**
Schutzklasse	**II**
Schutzart	**IP66**
Netzspannung	**220..240 V, 50..60 Hz**
Lebensdauer [h]	**100000**
Lx/By	**L80/B10**
Umgebungstemperatur [°C]	**-40 ÷ 40**
Betriebsgerät	**Ein/Aus (E)**
Leistungsfaktor cos φ	**>0,9**
Belastbarkeit der Schaltung	**15 (B10), 25 (B16), 25 (C10), 40 (C16)**

Technische Daten

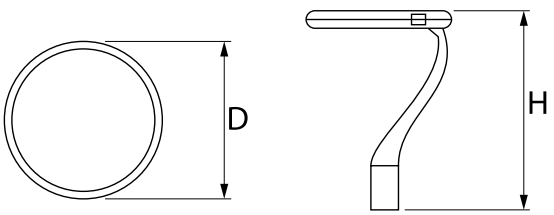

Montageart	**Mastmontage**
Leuchtenkörper	**Aluminium**
Leuchtenfarbe	**RAL 9007 (dunkelgrau)**
Abdeckung	**gehärtetes Glas**
Stoßfestigkeitsgrad	**IK09**
Gewicht [kg]	**5,55**
Abmessungen [mm]	**Ø490 x 560**

Lichtverteilung

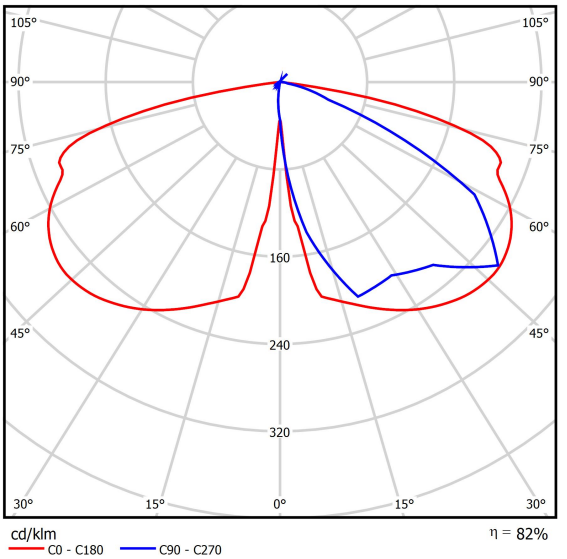

Zubehör
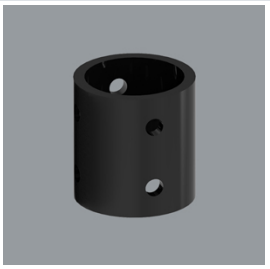
Index	19.3266.9999.22
Type	PAREO ONE LED REDUKTION 22 76/62mm