Produkt: X-LINE SURFACE 1x E27 PLX 04 / POD ŹRÓDŁO PARATHOM STICK
Index: 19.3101.0002.04

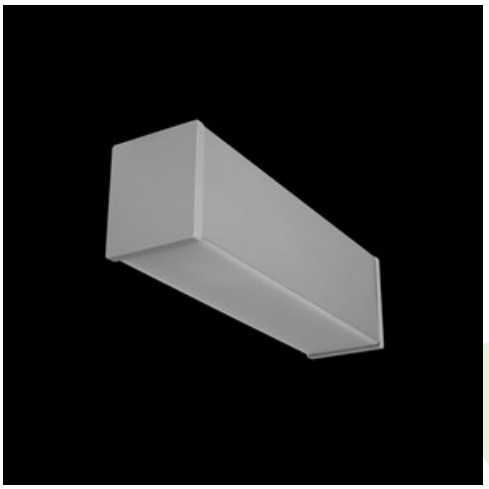

Beschreibung

Innenbeleuchtung. Montageart: Anbau an der Decke. Gehäuse aus Aluminium. Farbe - RAL 9005 (schwarz). Abmessungen: 250 x 63 x 74 mm. Abdeckung: PLX (PMMA opal). Abstrahlwinkel: (C0-C180) / (C90-C270) - 113,2° / 114,4°. Lichtquelle: LED E27 PARATHOM STICK (nicht enthalten). Farbtemperatur abhängig von der verwendeten Lichtquelle. CRI abhängig von der verwendeten Lichtquelle. Leuchtenlichtstrom abhängig von der verwendeten Lichtquelle. Gesamtleistungsaufnahme abhängig von der verwendeten Lichtquelle. Vorschaltgerät: keiner. Netzspannung 220..240 V, 50..60 Hz. Belastbarkeit der Schaltung: . Schutzart: IP44. Schutzklasse: I.

Produktmerkmale

Kategorie	**Anbauleuchten**
Familie	**X-LINE E27**
Type	**X-LINE SURFACE 1x E27 PLX 04 / POD ŹRÓDŁO PARATHOM STICK**
Index	**19.3101.0002.04**

Technische Daten

Lichtquelle	**LED E27 PARATHOM STICK (nicht enthalten)**
LED-Lichtstrom [lm]	**abhängig von der verwendeten Lichtquelle**
LED-Leistung [W]	**abhängig von der verwendeten Lichtquelle**
Leuchtenlichtstrom [lm]	**abhängig von der verwendeten Lichtquelle**
Gesamtleistungsaufnahme [W]	**abhängig von der verwendeten Lichtquelle**
Leuchten Lichtausbeute [lm/W]	**abhängig von der verwendeten Lichtquelle**
Farbtemperatur [K]	**abhängig von der verwendeten Lichtquelle**
CRI	**abhängig von der verwendeten Lichtquelle**
SDCM (LED-Quellen)	**abhängig von der verwendeten Lichtquelle**
Abstrahlwinkel [°]	**(C0-C180) / (C90-C270) - 113,2° / 114,4°**
Schutzklasse	**I**
Schutzart	**IP44**
Netzspannung	**220..240 V, 50..60 Hz**
Lebensdauer [h]	**abhängig von der verwendeten Lichtquelle**
Lx/By	**abhängig von der verwendeten Lichtquelle**
Betriebsgerät	**keiner**

Technische Daten

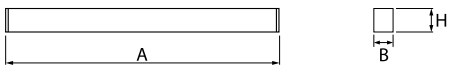

Montageart	**Anbau an der Decke**
Leuchtenkörper	**Aluminium**
Leuchtenfarbe	**RAL 9005 (schwarz)**
Abdeckung	**PLX (PMMA opal)**
Abmessungen [mm]	**250 x 63 x 74**
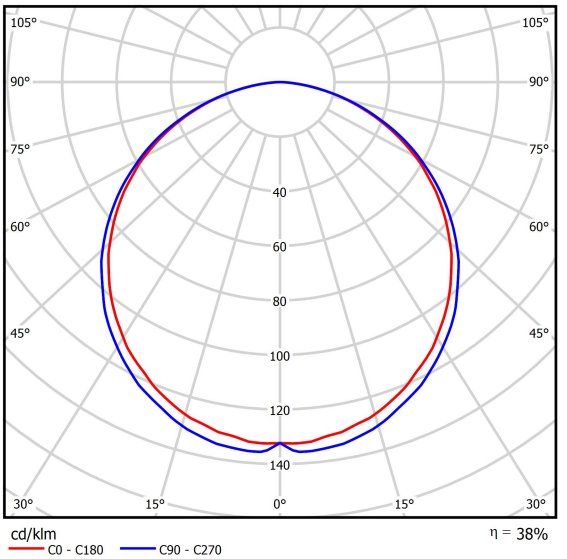
Lichtverteilung