Produkt: STREETPARK M LED PREMIUM HO 22000 FLOOD E IP66 22 757
Index: 19.3174.0009.22

Beschreibung

Außenbeleuchtung. Montageart: Mastmontage. Gehäuse aus Aluminium. Farbe - RAL 9007 (dunkelgrau). Abmessungen: 718 x 311 x 103 mm. Gewicht 7,38 kg. Abdeckung: gehärtetes Glas. Der Wirkungsgrad des optischen Systems ist 80,05%. Abstrahlwinkel: (C0-C180) / (C90-C270) - 70° / 70°. Lichtquelle: LED. Farbtemperatur 5700 K. CRI>70. Lebensdauer: 100000 h L80/B10. Leuchtenlichtstrom: 17891 lm. Gesamtleistungsaufnahme: 161 W. Leuchten Lichtausbeute: 111,1 lm/W. Vorschaltgerät: Ein/Aus (E). Netzspannung 220..240 V, 50..60 Hz. Leistungsfaktor cosφ: >0,95. Belastbarkeit der Schaltung: 6 (B10), 10 (B16), 10 (C10), 17 (C16). Umgebungstemperatur: -40 ÷ 40° C. Schutzart: IP66. Stoßfestigkeitsgrad: IK09. Schutzklasse: I. *Ausgewählte Leuchtenvarianten sind mit ENEC-Zertifikat erhältlich.

Produktmerkmale

Kategorie	**Aussenleuchten**
Familie	**STREETPARK M LED PREMIUM**
Type	**STREETPARK M LED PREMIUM HO 22000 FLOOD E IP66 22 757**
Index	**19.3174.0009.22**
EAN	**5902107209339**

Technische Daten

Lichtquelle	**LED**
LED-Lichtstrom [lm]	**22350**
LED-Leistung [W]	**146**
Leuchtenlichtstrom [lm]	**17891**
Gesamtleistungsaufnahme [W]	**161**
Leuchten Lichtausbeute [lm/W]	**111,1**
Farbtemperatur [K]	**5700**
CRI	**>70**
Abstrahlwinkel [°]	**(C0-C180) / (C90-C270) - 70° / 70°**
Schutzklasse	**I**
Schutzart	**IP66**
Netzspannung	**220..240 V, 50..60 Hz**
Lebensdauer [h]	**100000**
Lx/By	**L80/B10**
Umgebungstemperatur [°C]	**-40 ÷ 40**
Betriebsgerät	**Ein/Aus (E)**
Leistungsfaktor cos φ	**>0,95**
Belastbarkeit der Schaltung	**6 (B10), 10 (B16), 10 (C10), 17 (C16)**

Technische Daten

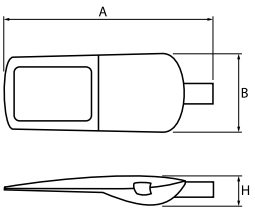

Montageart	**Mastmontage**
Leuchtenkörper	**Aluminium**
Leuchtenfarbe	**RAL 9007 (dunkelgrau)**
Abdeckung	**gehärtetes Glas**
Stoßfestigkeitsgrad	**IK09**
Gewicht [kg]	**7,38**
Abmessungen [mm]	**718 x 311 x 103**

Lichtverteilung

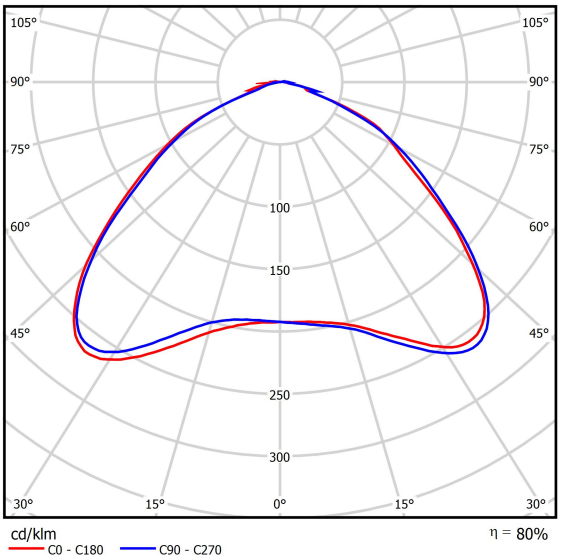

Zubehör

Index	50ELR76/60
Type	REDUKTOR R76/60x100

Index	27LBD-REDUCTION LBD
Type	[A] STREETPARK pole reduction LBD-S05S & LBD-S05M

Index	6BW-M8X40DIN914
Type	M8x40 DIN 914 A2 NON-NEW PRESS-FIT CYLINDER WITH TAPER END FOR CYLINDER KEYS

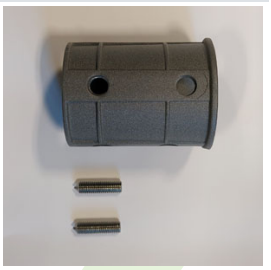

Index	27LBD-Holder Fi76
Type	STREETPARK Holder Fi 76 mm, RAL7021

Index	27LBD-HOLDER FI35
Type	STREETPARK Holder Fi 35 mm (arm Fi32) , RAL7021

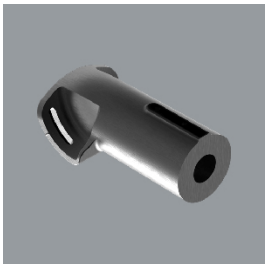

Index	19.3100.0001.21
Type	Pole Mounting Bracket for STREETPARK Fi 50

Index	19.3100.0002.21
Type	Pole Mounting Bracket for STREETPARK Fi 60