Produkt: ROLLER LED 1800 FLOOD E PIR IP65 25 830
Index: 19.3172.0007.25

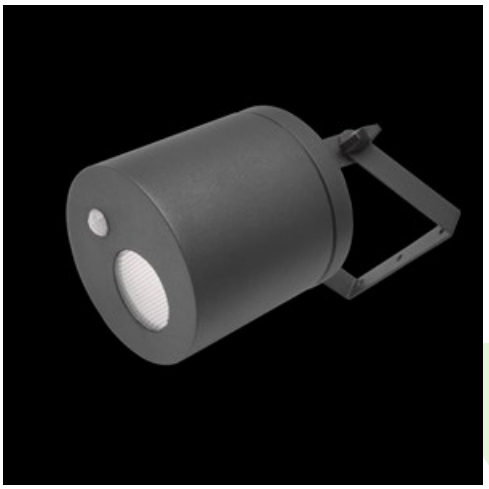

Beschreibung

Außenbeleuchtung. Montageart: Deckenmontage oder Wandmontage. Gehäuse aus Aluminium. Farbe - RAL 7016 (Anthrazit, metallisch, feine Struktur). Abmessungen: Ø145 x 260 mm. Abdeckung: opaleszierendes Polycarbonat. Der Wirkungsgrad des optischen Systems ist 76,06%. Abstrahlwinkel: (C0-C180) / (C90-C270) - 95° / 92,8°. Lichtquelle: LED. Farbtemperatur 3000 K. SDCM=2. CRI85. Lebensdauer: 83000 (1) / 100000 (2) / 100000 (3) h L90/B10 (1) / L80/B10 (2) / L70/B10 (3). Leuchtenlichtstrom: 1521 lm. Gesamtleistungsaufnahme: 12,8 W. Leuchten Lichtausbeute: 118,8 lm/W. Vorschaltgerät: Ein/Aus (E). Netzspannung 220..240 V, 50..60 Hz. Leistungsfaktor cosφ: >0,9. Belastbarkeit der Schaltung: 61 (B10), 98 (B16), 102 (C10), 164 (C16). Umgebungstemperatur: -25 ÷ 30° C. Schutzart: IP65. Stoßfestigkeitsgrad: IK02. Schutzklasse: I. Die Leuchte kann mit einem PIR-Bewegungssensor (Passiv-Infrarot) ausgestattet werden.

Produktmerkmale

Kategorie	**Aussenleuchten**
Familie	**ROLLER LED**
Type	**ROLLER LED 1800 FLOOD E PIR IP65 25 830**
Index	**19.3172.0007.25**
EAN	**5902107279639**

Technische Daten

Lichtquelle	**LED**
LED-Lichtstrom [lm]	**2000**
LED-Leistung [W]	**11,3**
Leuchtenlichtstrom [lm]	**1521**
Gesamtleistungsaufnahme [W]	**12,8**
Leuchten Lichtausbeute [lm/W]	**118,8**
Farbtemperatur [K]	**3000**
CRI	**85**
SDCM (LED-Quellen)	**2**
Abstrahlwinkel [°]	**(C0-C180) / (C90-C270) - 95° / 92,8°**
Schutzklasse	**I**
Schutzart	**IP65**
Netzspannung	**220..240 V, 50..60 Hz**
Lebensdauer [h]	**83000 (1) / 100000 (2) / 100000 (3)**
Lx/By	**L90/B10 (1) / L80/B10 (2) / L70/B10 (3)**
Umgebungstemperatur [°C]	**-25 ÷ 30**
Betriebsgerät	**Ein/Aus (E)**
Leistungsfaktor cos φ	**>0,9**
Belastbarkeit der Schaltung	**61 (B10), 98 (B16), 102 (C10), 164 (C16)**

Technische Daten

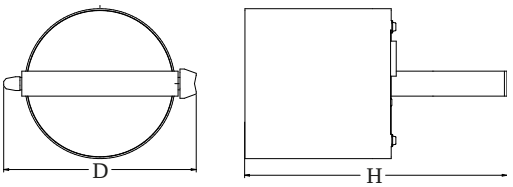

Montageart	**Deckenmontage oder Wandmontage**
Leuchtenkörper	**Aluminium**
Leuchtenfarbe	**RAL 7016 (Anthrazit, metallisch, feine Struktur)**
Abdeckung	**opaleszierendes Polycarbonat**
Stoßfestigkeitsgrad	**IK02**
Abmessungen [mm]	**Ø145 x 260**
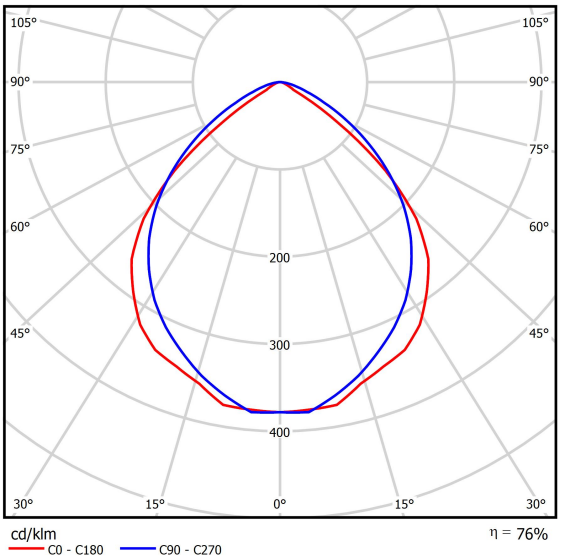
Lichtverteilung