Produkt: KUBIK POLE T 15000 STREET-M E IP65 04 757 / 4000/1700MM
Index: 19.3164.0005.04

Beschreibung

Außenbeleuchtung. Montageart: Pollerleuchte. Gehäuse aus Aluminium. Farbe - RAL 9005 (schwarz). Abmessungen: 1700 x 260 x 4000 mm. Abdeckung: transparentes Polycarbonat. Der Wirkungsgrad des optischen Systems ist 94,63%. Abstrahlwinkel: Straßenbeleuchtung. Lichtquelle: LED. Farbtemperatur 5700 K. CRI>70. Lebensdauer: 50000 h L70/B10. Leuchtenlichtstrom: 14100 lm. Gesamtleistungsaufnahme: 112 W. Leuchten Lichtausbeute: 125,9 lm/W. Vorschaltgerät: Ein/Aus (E). Netzspannung 220..240 V, 50..60 Hz. Leistungsfaktor cosφ: >0,95. Belastbarkeit der Schaltung: 5 (B10), 8 (B16), 8 (C10), 13 (C16). Umgebungstemperatur: -25 ÷ 30° C. Schutzart: IP65. Stoßfestigkeitsgrad: IK04. Schutzklasse: I.

Produktmerkmale

Kategorie	**Aussenleuchten**
Familie	**KUBIK POLE T LED**
Type	**KUBIK POLE T 15000 STREET-M E IP65 04 757 / 4000/1700MM**
Index	**19.3164.0005.04**
EAN	**5902107188993**

Technische Daten

Lichtquelle	**LED**
LED-Lichtstrom [lm]	**14900**
LED-Leistung [W]	**100**
Leuchtenlichtstrom [lm]	**14100**
Gesamtleistungsaufnahme [W]	**112**
Leuchten Lichtausbeute [lm/W]	**125,9**
Farbtemperatur [K]	**5700**
CRI	**>70**
Abstrahlwinkel [°]	**Straßenbeleuchtung**
Schutzklasse	**I**
Schutzart	**IP65**
Netzspannung	**220..240 V, 50..60 Hz**
Lebensdauer [h]	**50000**
Lx/By	**L70/B10**
Umgebungstemperatur [°C]	**-25 ÷ 30**
Betriebsgerät	**Ein/Aus (E)**
Leistungsfaktor cos φ	**>0,95**
Belastbarkeit der Schaltung	**5 (B10), 8 (B16), 8 (C10), 13 (C16)**

Technische Daten

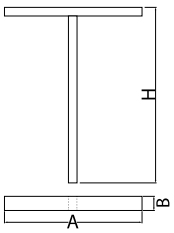

Montageart	**Pollerleuchte**
Leuchtenkörper	**Aluminium**
Leuchtenfarbe	**RAL 9005 (schwarz)**
Abdeckung	**transparentes Polycarbonat**
Stoßfestigkeitsgrad	**IK04**
Abmessungen [mm]	**1700 x 260 x 4000**

Lichtverteilung

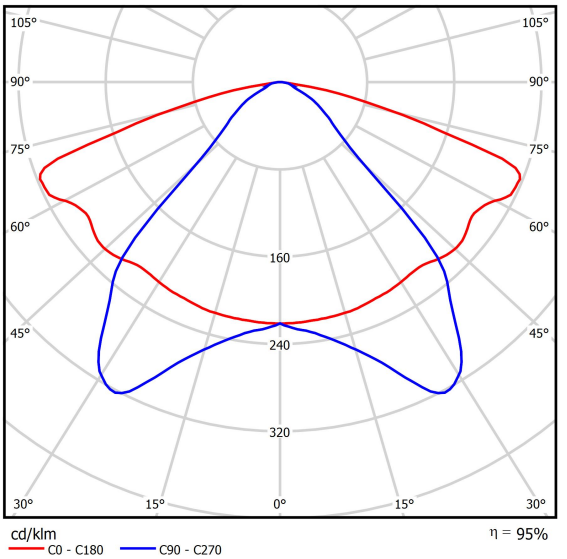

Zubehör

Index	17ROFU311151
Type	FUNDAMENT B-51

Index	50RO4008
Type	ROSA Satz verzinkte Muttern für B-60

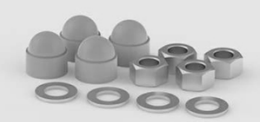

Lichtstrom-Toleranz +/- 10%. Leistungs-Toleranz +/- 10%.
Technische Daten können verändert werden. Abbildungen der Leuchten können von der Wirklichkeit abweichen.
Datum der letzten Aktualisierung: 03-12-2025