**Produkt:** KUBIK POLE L 15000LM STREET-M E IP65 04 757 / 5000/900MM
**Index:** 19.3159.0012.04

## Beschreibung

Außenbeleuchtung. Montageart: Pollerleuchte. Gehäuse aus Aluminium. Farbe - RAL 9005 (schwarz). Abmessungen: 900 x 260 x 5000 mm. Abdeckung: transparentes Polycarbonat. Der Wirkungsgrad des optischen Systems ist 80,65%. Abstrahlwinkel: Straßenbeleuchtung. Lichtquelle: LED. Farbtemperatur 5700 K. CRI>70. Lebensdauer: 50000 h L70/B10. Leuchtenlichtstrom: 12017 lm. Gesamtleistungsaufnahme: 112 W. Leuchten Lichtausbeute: 107,3 lm/W. Vorschaltgerät: Ein/Aus (E). Netzspannung 220..240 V, 50..60 Hz. Leistungsfaktor cosφ: >0,95. Belastbarkeit der Schaltung: 5 (B10), 8 (B16), 8 (C10), 13 (C16). Umgebungstemperatur: -25 ÷ 30° C. Schutzart: IP65. Stoßfestigkeitsgrad: IK04. Schutzklasse: I.

## Produktmerkmale

| | |
|---|---|
| Kategorie | **Aussenleuchten** |
| Familie | **KUBIK POLE L LED** |
| Type | **KUBIK POLE L 15000LM STREET-M E IP65 04 757 / 5000/900MM** |
| Index | **19.3159.0012.04** |
| EAN | **5902107188979** |

## Technische Daten

| | |
|---|---|
| Lichtquelle | **LED** |
| LED-Lichtstrom [lm] | **14900** |
| LED-Leistung [W] | **100** |
| Leuchtenlichtstrom [lm] | **12017** |
| Gesamtleistungsaufnahme [W] | **112** |
| Leuchten Lichtausbeute [lm/W] | **107,3** |
| Farbtemperatur [K] | **5700** |
| CRI | **>70** |
| Abstrahlwinkel [°] | **Straßenbeleuchtung** |
| Schutzklasse | **I** |
| Schutzart | **IP65** |
| Netzspannung | **220..240 V, 50..60 Hz** |
| Lebensdauer [h] | **50000** |
| Lx/By | **L70/B10** |
| Umgebungstemperatur [°C] | **-25 ÷ 30** |
| Betriebsgerät | **Ein/Aus (E)** |
| Leistungsfaktor cos φ | **>0,95** |
| Belastbarkeit der Schaltung | **5 (B10), 8 (B16), 8 (C10), 13 (C16)** |

## Technische Daten

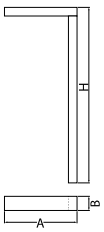


| | |
|---|---|
| Montageart | **Pollerleuchte** |
| Leuchtenkörper | **Aluminium** |
| Leuchtenfarbe | **RAL 9005 (schwarz)** |
| Abdeckung | **transparentes Polycarbonat** |
| Stoßfestigkeitsgrad | **IK04** |
| Abmessungen [mm] | **900 x 260 x 5000** |

## Lichtverteilung

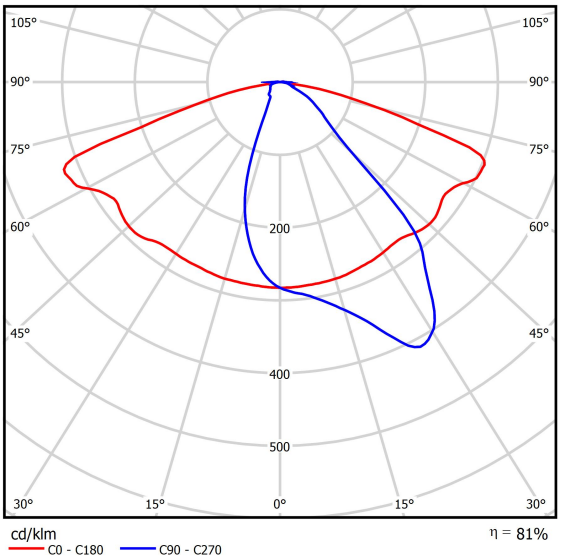


## Zubehör

| | |
|---|---|
| Index | 17ROFU311151 |
| Type | FUNDAMENT B-51 |
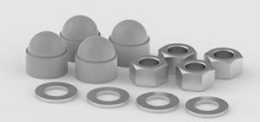
| | |
|---|---|
| Index | 50RO4008 |
| Type | ROSA Satz verzinkte Muttern für B-60 |