Produkt: KUBIK POLE L 10000 STREET-M E IP65 04 757 / 3000/900MM
Index: 19.3159.0007.04

Beschreibung

Außenbeleuchtung. Montageart: Pollerleuchte. Gehäuse aus Aluminium. Farbe - RAL 9005 (schwarz). Abmessungen: 900 x 260 x 3000 mm. Abdeckung: transparentes Polycarbonat. Der Wirkungsgrad des optischen Systems ist 80,65%. Abstrahlwinkel: Straßenbeleuchtung. Lichtquelle: LED. Farbtemperatur 5700 K. CRI>70. Lebensdauer: 50000 h L70/B10. Leuchtenlichtstrom: 8011 lm. Gesamtleistungsaufnahme: 75 W. Leuchten Lichtausbeute: 106,8 lm/W. Vorschaltgerät: Ein/Aus (E). Netzspannung 220..240 V, 50..60 Hz. Leistungsfaktor cosφ: >0,95. Belastbarkeit der Schaltung: 6 (B10), 10 (B16), 10 (C10), 17 (C16). Umgebungstemperatur: -25 ÷ 30° C. Schutzart: IP65. Stoßfestigkeitsgrad: IK04. Schutzklasse: I.

Produktmerkmale

Kategorie	**Aussenleuchten**
Familie	**KUBIK POLE L LED**
Type	**KUBIK POLE L 10000 STREET-M E IP65 04 757 / 3000/900MM**
Index	**19.3159.0007.04**
EAN	**5902107188900**

Technische Daten

Lichtquelle	**LED**
LED-Lichtstrom [lm]	**9933**
LED-Leistung [W]	**67**
Leuchtenlichtstrom [lm]	**8011**
Gesamtleistungsaufnahme [W]	**75**
Leuchten Lichtausbeute [lm/W]	**106,8**
Farbtemperatur [K]	**5700**
CRI	**>70**
Abstrahlwinkel [°]	**Straßenbeleuchtung**
Schutzklasse	**I**
Schutzart	**IP65**
Netzspannung	**220..240 V, 50..60 Hz**
Lebensdauer [h]	**50000**
Lx/By	**L70/B10**
Umgebungstemperatur [°C]	**-25 ÷ 30**
Betriebsgerät	**Ein/Aus (E)**
Leistungsfaktor cos φ	**>0,95**
Belastbarkeit der Schaltung	**6 (B10), 10 (B16), 10 (C10), 17 (C16)**

Technische Daten

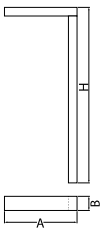

Montageart	**Pollerleuchte**
Leuchtenkörper	**Aluminium**
Leuchtenfarbe	**RAL 9005 (schwarz)**
Abdeckung	**transparentes Polycarbonat**
Stoßfestigkeitsgrad	**IK04**
Abmessungen [mm]	**900 x 260 x 3000**

Lichtverteilung

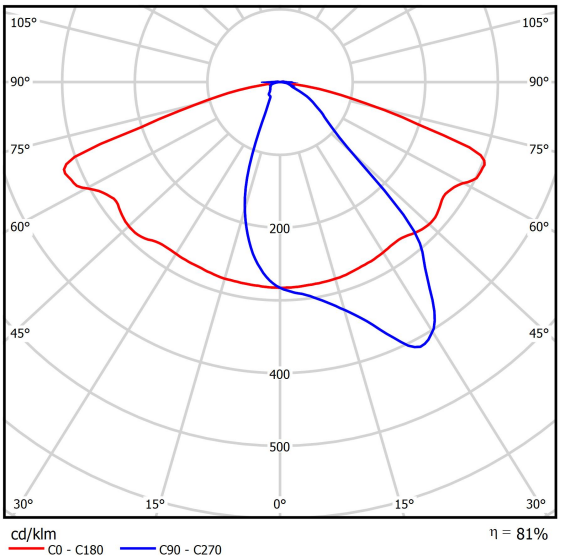

Zubehör

Index	17ROFU311151
Type	FUNDAMENT B-51
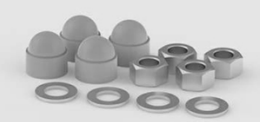
Index	50RO4008
Type	ROSA Satz verzinkte Muttern für B-60