Produkt: **BERYL PROOF WALL K LED UP&down 2X2000 MEDIUM E IP65 21 840**
Indeks: **19.3140.0012.21**

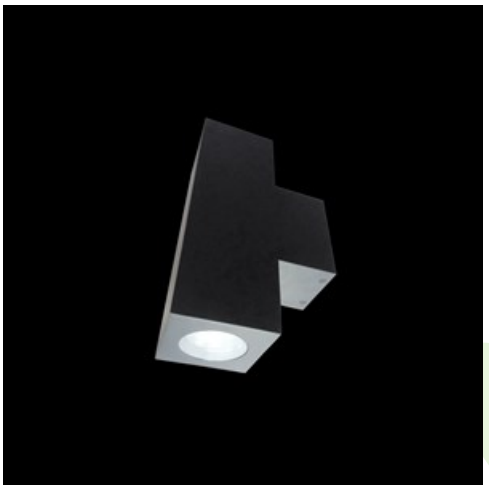

Opis

Oprawa oświetleniowa przystosowana do montażu naściennego. Jako źródło światła zastosowano LEDy o wysokiej skuteczności świetlnej. Korpus oprawy wykonany z anodyzowanego profilu aluminiowego. Stopień ochrony przed wnikaniem ciał stałych, pyłu i wilgoci – IP65. Oprawa przeznaczona do oświetlania dekoracyjnego lub akcentującego elewacji budynków.

Informacje o produkcie

Kategoria	**Oprawy zewnętrzne**
Rodzina	**BERYL PROOF WALL K LED**
Nazwa	**BERYL PROOF WALL K LED UP&down 2X2000 MEDIUM E IP65 21 840**
Indeks	**19.3140.0012.21**

Dane świetlne i elektryczne

Typ źródła	**LED**
Strumień LED [lm]	**4536**
Moc LED [W]	**22,2**
Strumień oprawy [lm]	**3853**
Moc oprawy [W]	**25,2**
Skuteczność świetlna oprawy [lm/W]	**152,9**
Temperatura barwowa [K]	**4000**
CRI	**85**
SDCM (źródła LED)	**2**
Kąt rozsyłu światła [°]	**(C0-C180) / (C90-C270) - 57,6° / 56,2°**
Klasa ryzyka fotobiologicznego (PN-EN 62471)	**RG1**
Klasa ochrony	**I**
Stopień szczelności	**IP65**
Zasilanie	**220..240 V, 50..60 Hz**
Żywotność LED [h]	**95000 (1) / 100000 (2) / 100000 (3)**
Lx/By	**L90/B10 (1) / L80/B10 (2) / L70/B10 (3)**
Temperatura otoczenia [°C]	**-25 ÷ 30**
Zasilacz elektroniczny	**standard (E)**
Współczynnik mocy cos φ	**>0,95**
Obciążalność obwodów	**20 (B10), 30 (B16), 33 (C10), 53 (C16)**

Dane mechaniczne

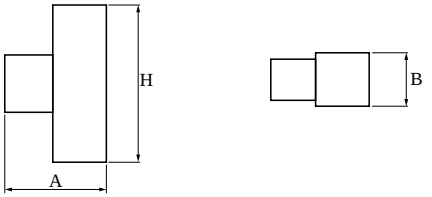

Montaż	**naścienny**
Materiał	**aluminium**
Kolor	**RAL 9006 (szary, metaliczna, drobna struktura)**
Przesłona	**poliwęglan transparentny**
Odporność mechaniczna	**IK06**
Waga [kg]	**3,58**
Wymiary [mm]	**210 x 120 x 370**

Fotometria

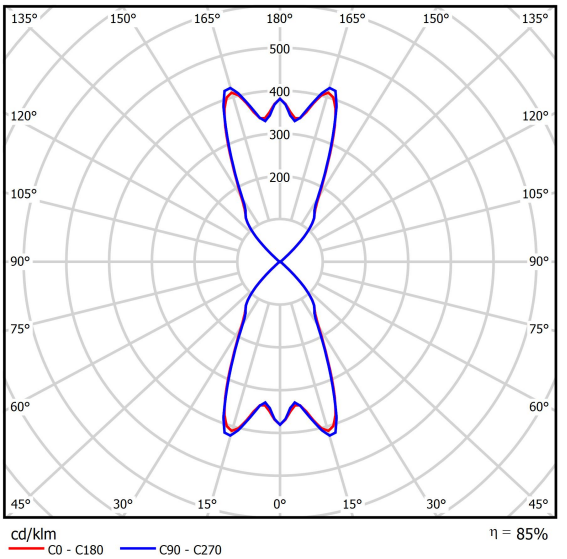

Tolerancja strumienia świetlnego +/- 10%. Tolerancja mocy +/- 10%.
Dane techniczne mogą ulec zmianie. Zdjęcia opraw mogą odbiegać od rzeczywistości.
Data ostatniej aktualizacji: 24-04-2024