**Produkt:** **BERYL PROOF WALL K LED UP&down 2X1000 MEDIUM E IP65 04 840**
**Indeks:** **19.3140.0004.04**

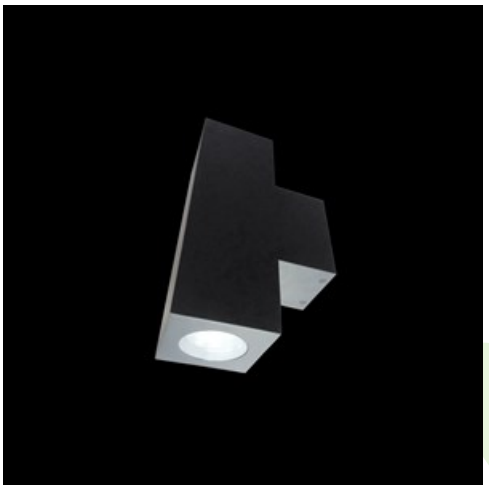

## Opis

Oprawa oświetleniowa przystosowana do montażu naściennego. Jako źródło światła zastosowano LEDy o wysokiej skuteczności świetlnej. Korpus oprawy wykonany z anodyzowanego profilu aluminiowego. Stopień ochrony przed wnikaniem ciał stałych, pyłu i wilgoci – IP65. Oprawa przeznaczona do oświetlania dekoracyjnego lub akcentującego elewacji budynków.

## Informacje o produkcie

| | |
|---|---|
| Kategoria | **Oprawy zewnętrzne** |
| Rodzina | **BERYL PROOF WALL K LED** |
| Nazwa | **BERYL PROOF WALL K LED UP&down 2X1000 MEDIUM E IP65 04 840** |
| Indeks | **19.3140.0004.04** |
| EAN | **5902107189228** |

## Dane świetlne i elektryczne

| | |
|---|---|
| Typ źródła | **LED** |
| Strumień LED [lm] | **2362** |
| Moc LED [W] | **10,8** |
| Strumień oprawy [lm] | **2006** |
| Moc oprawy [W] | **12,2** |
| Skuteczność świetlna oprawy [lm/W] | **164,4** |
| Temperatura barwowa [K] | **4000** |
| CRI | **85** |
| SDCM (źródła LED) | **2** |
| Kąt rozsyłu światła [°] | **(C0-C180) / (C90-C270) - 57,6° / 56,2°** |
| Klasa ryzyka fotobiologicznego (PN-EN 62471) | **RG1** |
| Klasa ochrony | **I** |
| Stopień szczelności | **IP65** |
| Zasilanie | **220..240 V, 50..60 Hz** |
| Żywotność LED [h] | **95000 (1) / 100000 (2) / 100000 (3)** |
| Lx/By | **L90/B10 (1) / L80/B10 (2) / L70/B10 (3)** |
| Temperatura otoczenia [°C] | **-25 ÷ 30** |
| Zasilacz elektroniczny | **standard (E)** |
| Współczynnik mocy cos φ | **>0,95** |
| Obciążalność obwodów | **20 (B10), 30 (B16), 33 (C10), 53 (C16)** |

## Dane mechaniczne

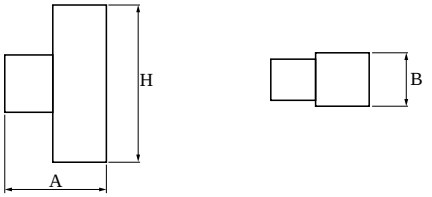


| | |
|---|---|
| Montaż | **naścienny** |
| Materiał | **aluminium** |
| Kolor | **RAL 9005 (czarny)** |
| Przesłona | **poliwęglan transparentny** |
| Odporność mechaniczna | **IK06** |
| Wymiary [mm] | **210 x 120 x 370** |

## Fotometria

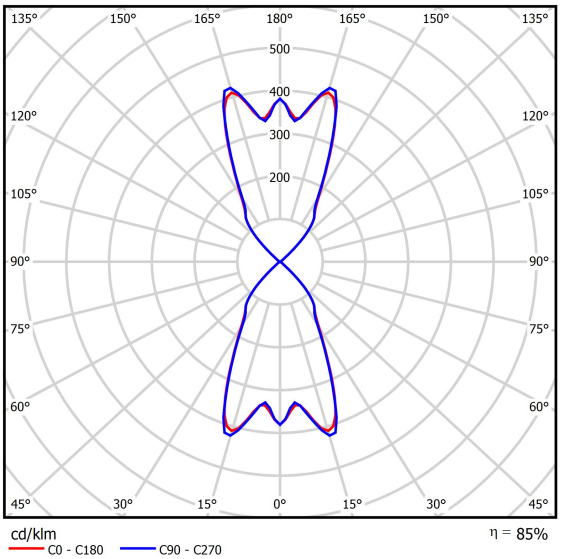


Tolerancja strumienia świetlnego +/- 10%. Tolerancja mocy +/- 10%.
Dane techniczne mogą ulec zmianie. Zdjęcia opraw mogą odbiegać od rzeczywistości.
Data ostatniej aktualizacji: 21-01-2026