Produkt: FARGO 26000 120° E 04 IP65 840 200W
Index: 11.5100.2471.04

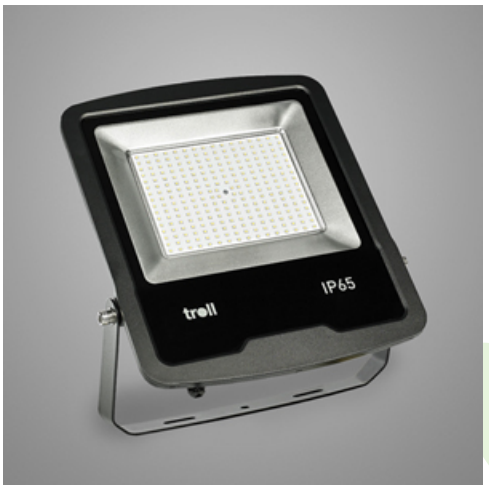

Beschreibung

Für Innen- und Außenanwendung. Montageart: Wandleuchte. Gehäuse aus Aluminium. Farbe - RAL 9005 (schwarz). Abmessungen: 470 x 385 x 51 mm. Gewicht 5,06 kg. Abdeckung: gehärtetes Glas. Abstrahlwinkel: 120°. Lichtquelle: LED. Farbtemperatur 4000 K. SDCM=3. CRI>80. Lebensdauer: 100000 (1) / 64000 (2) h L70/B10 (1) / L80/B10 (2). Leuchtenlichtstrom: 26232,2 lm. Gesamtleistungsaufnahme: 199,8 W. Leuchten Lichtausbeute: 131,3 lm/W. Vorschaltgerät: Ein/Aus (E). Netzspannung 220..240 V, 50..60 Hz. Leistungsfaktor cosφ: 0,95. Belastbarkeit der Schaltung: 1 (B10), 1 (B16), 1 (C10), 2 (C16). Umgebungstemperatur: -20 ÷ 45° C. Schutzart: IP65. Stoßfestigkeitsgrad: IK08. Schutzklasse: I. Photobiologische Risikoklasse (IEC/EN 62471): RG0.

Produktmerkmale

Kategorie	**Industrieleuchten**
Familie	**FARGO**
Type	**FARGO 26000 120° E 04 IP65 840 200W**
Index	**11.5100.2471.04**
EAN	**5902107360498**

Technische Daten

Lichtquelle	**LED**
LED-Lichtstrom [lm]	**29146,8**
LED-Leistung [W]	**169,8**
Leuchtenlichtstrom [lm]	**26232,2**
Gesamtleistungsaufnahme [W]	**199,8**
Leuchten Lichtausbeute [lm/W]	**131,3**
Farbtemperatur [K]	**4000**
CRI	**>80**
SDCM (LED-Quellen)	**3**
Abstrahlwinkel [°]	**120°**
Photobiologische Risikoklasse (IEC/EN 62471)	**RG0**
Schutzklasse	**I**
Schutzart	**IP65**
Netzspannung	**220..240 V, 50..60 Hz**
Lebensdauer [h]	**100000 (1) / 64000 (2)**
Lx/By	**L70/B10 (1) / L80/B10 (2)**
Umgebungstemperatur [°C]	**-20 ÷ 45**
Betriebsgerät	**Ein/Aus (E)**
Leistungsfaktor cos φ	**0,95**
Belastbarkeit der Schaltung	**1 (B10), 1 (B16), 1 (C10), 2 (C16)**

Technische Daten

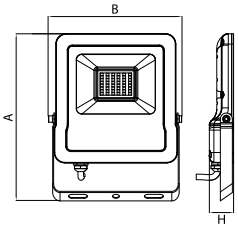

Montageart	**Wandleuchte**
Leuchtenkörper	**Aluminium**
Leuchtenfarbe	**RAL 9005 (schwarz)**
Abdeckung	**gehärtetes Glas**
Stoßfestigkeitsgrad	**IK08**
Gewicht [kg]	**5,06**
Abmessungen [mm]	**470 x 385 x 51**

Lichtverteilung

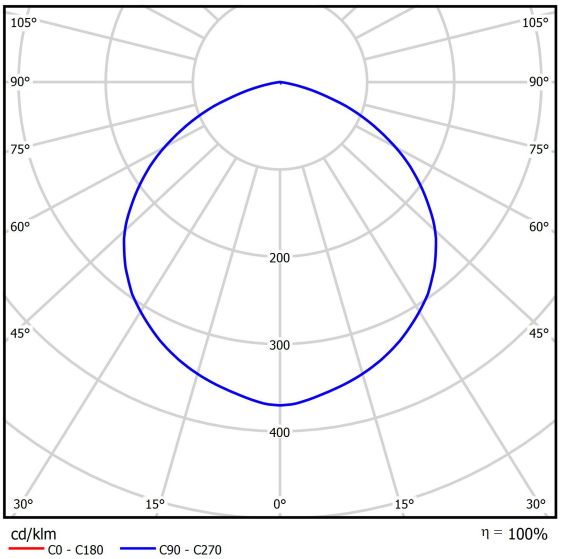

Lichtstrom-Toleranz +/- 10%. Leistungs-Toleranz +/- 10%.
Technische Daten können verändert werden. Abbildungen der Leuchten können von der Wirklichkeit abweichen.
Datum der letzten Aktualisierung: 04-11-2025