Produkt: FARGO, PROYECTOR LED, 100W, CRI>80, 4000K, 11000lm, 120o, 200-240V 50/60Hz, IP65, NEGRO 11.5100.2451.04

Index: 19TR115100245104

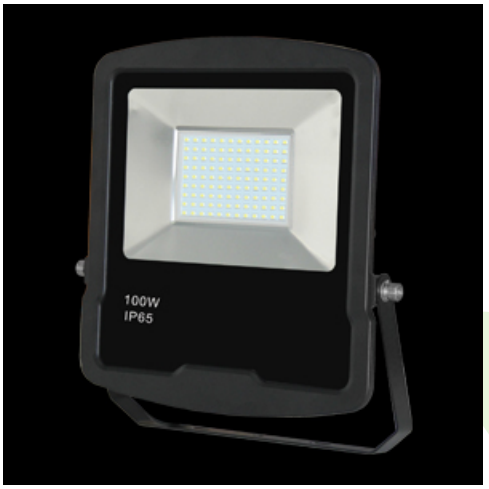

Beschreibung

Für Innen- und Außenanwendung. Montage: Wandleuchte. Gehäuse aus Aluminium. Farbe - schwarz. Abmessungen: 321 x 282 x 38 mm. Abdeckung: gehärtetes Glas. Farbtemperatur 4000 K. Farbwiedergabeindex CRI>80. Lebensdauer: 50000 h L70/B10. Leuchtenlichtstrom: 12299 lm. Gesamtleistungsaufnahme: 100 W. Lichtausbeute: 123 lm/W. Vorschaltgerät: Ein/Aus (E). Arbeitstemperaturbereich: -20 ÷ 45° C. Schutzart: IP65. Stoßfestigkeitsgrad: IK08. Schutzklasse: I.

Produktmerkmale

Kategorie	**Industrieleuchten**
Familie	**FARGO LED**
Type	**FARGO, PROYECTOR LED, 100W, CRI>80, 4000K, 11000lm, 120o, 200-240V 50/60Hz, IP65, NEGRO 11.5100.2451.04**
Index	**19TR115100245104**

Technische Daten

Lichtquelle	**LED**
LED-Lichtstrom [lm]	**12910**
LED-Leistung [W]	**90**
Leuchtenlichtstrom [lm]	**12299**
Gesamtleistungsaufnahme [W]	**100**
Leuchten Lichtausbeute [lm/W]	**123**
Farbtemperatur [K]	**4000**
CRI	**>80**
Abstrahlwinkel [°]	**(C0-C180) / (C90-C270) - 115° / 106,6°**
Schutzklasse	**I**
Schutzart	**IP65**
Netzspannung	**220..240 V, 50..60 Hz**
Lebensdauer [h]	**50000**
Lx/By	**L70/B10**
Umgebungstemperatur [°C]	**-20 ÷ 45**
Betriebsgerät	**Ein/Aus (E)**

Technische Daten

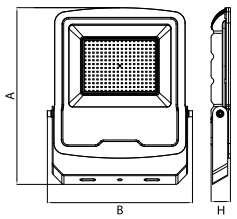

Montageart	**Wandleuchte**
Leuchtenkörper	**Aluminium**
Leuchtenfarbe	**schwarz**
Abdeckung	**gehärtetes Glas**
Stoßfestigkeitsgrad	**IK08**
Gewicht [kg]	**5,15**
Abmessungen [mm]	**321 x 282 x 38**
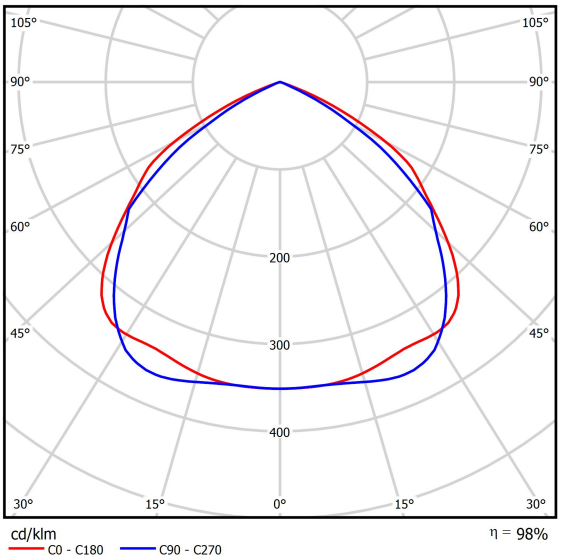
Lichtverteilung