Produkt: **X-LINE SLIM SURFACE LED 3900 PLX EDD 34 830 / L-1698MM**
Indeks: **19.4183.2213.34**

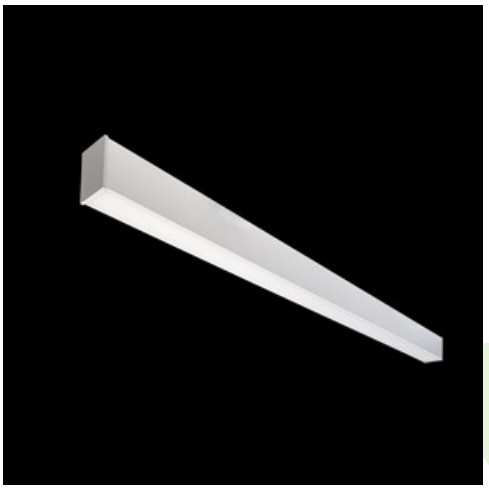

Opis

Oprawa wykonana z profilu aluminiowego. W porównaniu z tradycyjnym X-Line LED, zmniejszone zostały gabaryty oprawy, a całość została zamknięta w wąskim na 48 mm profilu liniowym, co dodało produktowi bardziej eleganckiej formy. W X-Line Slim jako układ optyczny zastosowano przesłonę mleczną PLX lub Micro-PRM lub soczewki. Całość pozwala manipulować światłem i tworzyć systemy świetlne, ułatwiając tworzenie we wnętrzach warunków komfortowego widzenia i ich estetycznego wyglądu. Oprawa X-Line Slim Surface przeznaczona jest do montażu bezpośrednio na stropie.

Informacje o produkcie

Kategoria	**Oprawy nastropowe**
Rodzina	**X-LINE SLIM SURFACE LED**
Nazwa	**X-LINE SLIM SURFACE LED 3900 PLX EDD 34 830 / L-1698MM**
Indeks	**19.4183.2213.34**

Dane świetlne i elektryczne

Typ źródła	**LED**
Strumień LED [lm]	**3807**
Moc LED [W]	**18,6**
Strumień oprawy [lm]	**2436,5**
Moc oprawy [W]	**21,1**
Skuteczność świetlna oprawy [lm/W]	**132,6**
Temperatura barwowa [K]	**3000**
CRI	**>80**
SDCM (źródła LED)	**3**
Kąt rozsyłu światła [°]	**(C0-C180) / (C90-C270) - 96,4° / 90,2°**
Klasa ryzyka fotobiologicznego (PN-EN 62471)	**RG0**
Klasa ochrony	**I**
Stopień szczelności	**IP40**
Zasilanie	**220..240 V, 50..60 Hz**
Żywotność LED [h]	**100000**
Lx/By	**L80/B10**
Temperatura otoczenia [°C]	**5 ÷ 35**
Zasilacz elektroniczny	**DIM DALI (EDD)**
Współczynnik mocy cos φ	**>0,95**
Obciążalność obwodów	**17 (B10), 28 (B16), 26 (C10), 41 (C16)**

Dane mechaniczne

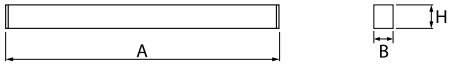

Montaż	**nastropowy**
Materiał	**aluminium**
Kolor	**RAL 9016 (biały)**
Przesłona	**PLX (opalizowane PMMA)**
Odporność mechaniczna	**IK04**
Wymiary [mm]	**1698 x 48 x 70**

Fotometria

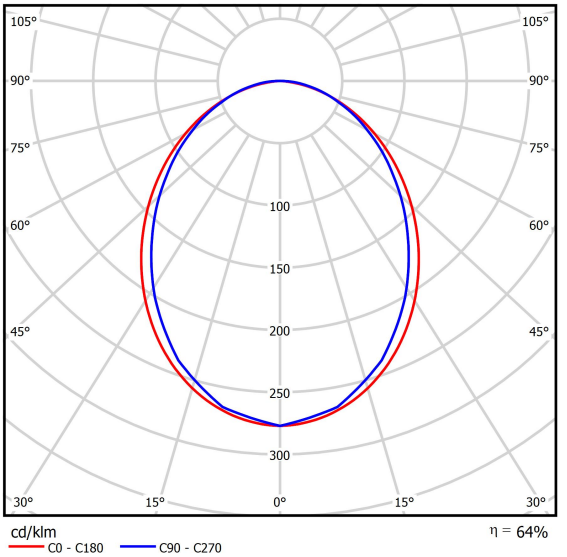

Tolerancja strumienia świetlnego +/- 10%. Tolerancja mocy +/- 10%.
Dane techniczne mogą ulec zmianie. Zdjęcia opraw mogą odbiegać od rzeczywistości.
Data ostatniej aktualizacji: 08-08-2024