Produkt: BACKPANEL LED 4800 MICRO-PRM E 34 IP20/44 840
Index: 19.3213.0014.34

Beschreibung

DAS PRODUKT VERFÜGBAR AB DEM ERSTEN QUARTAL 2021. Innenbeleuchtung. Montage: Einbauleuchte für Deckenmontage (fakultativ: Leuchtenaufhängung, Deckenanbaurahmen, Rahmen oder Griff für Gipskartondecken). Gehäuse aus Stahlblech. Farbe - RAL 9016 (weiß). Abmessungen: 596 x 596 x 34 mm. Abdeckung: Micro-PRM (mikroprismatische aus PMMA). Farbtemperatur 4000 K. SDCM=3. Farbwiedergabeindex CRI>80. Lebensdauer: 100000 h L80/B10. Gesamtleistungsaufnahme: 35 W. Vorschaltgerät: Ein/Aus (E). Arbeitstemperaturbereich: 5 ÷ 30° C. Schutzart: IP20/44. Stoßfestigkeitsgrad: IK04. Schutzklasse: II.DAS PRODUKT VERFÜGBAR AB DEM ERSTEN QUARTAL 2021.

Produktmerkmale

Kategorie	**Einbauleuchten**
Familie	**BACKPANEL LED**
Type	**BACKPANEL LED 4800 MICRO-PRM E 34 IP20/44 840**
Index	**19.3213.0014.34**

Technische Daten

Lichtquelle	**LED**
LED-Lichtstrom [lm]	**4968**
LED-Leistung [W]	**31**
Gesamtleistungsaufnahme [W]	**35**
Farbtemperatur [K]	**4000**
CRI	**>80**
SDCM (LED-Quellen)	**3**
Schutzklasse	**II**
Schutzart	**IP20/44**
Netzspannung	**220..240 V, 50..60 Hz**
Lebensdauer [h]	**100000**
Lx/By	**L80/B10**
Umgebungstemperatur [°C]	**5 ÷ 30**
Betriebsgerät	**Ein/Aus (E)**

Technische Daten

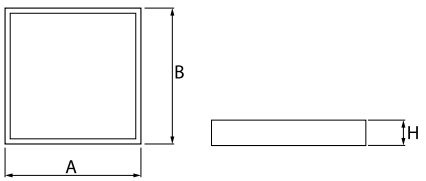

Montageart	**Einbauleuchte für Deckenmontage (fakultativ: Leuchtenaufhängung, Deckenanbaurahmen, Rahmen oder Griff für Gipskartondecken)**
Leuchtenkörper	**Stahlblech**
Leuchtenfarbe	**RAL 9016 (weiß)**
Abdeckung	**Micro-PRM (mikroprismatische aus PMMA)**
Stoßfestigkeitsgrad	**IK04**
Abmessungen [mm]	**596 x 596 x 34**

Zubehör

Index	19.3213.0079.34
Type	BACKPANEL LED ZUBEHÖR FÜR PLASTERBOARD-DECKEN / 600X600

Index	19.3213.0073.34
Type	BACKPANEL LED RAHMEN FÜR EINE DECKENMONTAGE 34 / 600X600

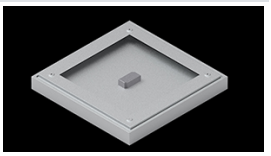

Index	19.3213.0076.34
Type	BACKPANEL LED ZUBEHÖR MIT AUFHÄNGUNG 1,5M / 600X600

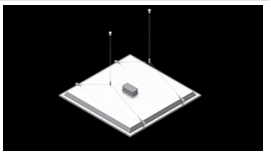
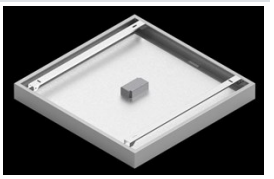
Index	19.3213.0082.34
Type	BACKPANEL COMPACT LED RAHMEN FÜR EINE DECKENMONTAGE 34 / 600X600