Produkt: ROLLER LED 1800 FLOOD E IP65 04 830
Index: 19.3172.0005.04

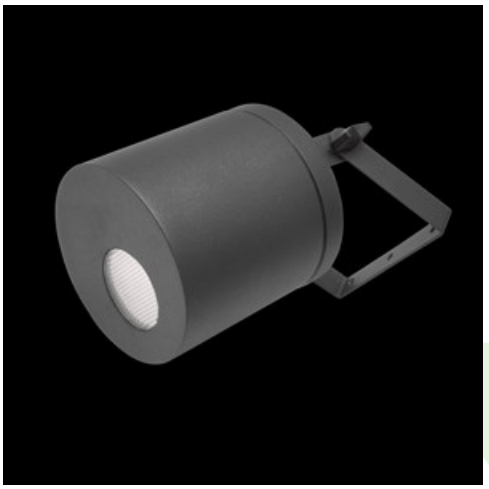

Beschreibung

Außenbeleuchtung. Montage: Deckenmontage oder Wandmontage. Gehäuse aus Aluminium. Farbe - RAL 9005 (schwarz). Abmessungen: Ø145 x 260 mm. Abdeckung: opaleszierendes Polycarbonat. Farbtemperatur 3000 K. SDCM=2. Farbwiedergabeindex CRI85. Lebensdauer: 83000 h L90/B10. Leuchtenlichtstrom: 1376 lm. Gesamtleistungsaufnahme: 14 W. Lichtausbeute: 98 lm/W. Vorschaltgerät: Ein/Aus (E). Arbeitstemperaturbereich: -25 ÷ 30° C. Schutzart: IP65. Stoßfestigkeitsgrad: IK02. Schutzklasse: I.

Produktmerkmale

Kategorie	**Aussenleuchten**
Familie	**ROLLER LED**
Type	**ROLLER LED 1800 FLOOD E IP65 04 830**
Index	**19.3172.0005.04**

Technische Daten

Lichtquelle	**LED**
LED-Lichtstrom [lm]	**1810**
LED-Leistung [W]	**13**
Leuchtenlichtstrom [lm]	**1376**
Gesamtleistungsaufnahme [W]	**14**
Leuchten Lichtausbeute [lm/W]	**98**
Farbtemperatur [K]	**3000**
CRI	**85**
SDCM (LED-Quellen)	**2**
Abstrahlwinkel [°]	**(C0-C180) / (C90-C270) - 95° / 92,8°**
Schutzklasse	**I**
Schutzart	**IP65**
Netzspannung	**220..240 V, 50..60 Hz**
Lebensdauer [h]	**83000**
Lx/By	**L90/B10**
Umgebungstemperatur [°C]	**-25 ÷ 30**
Betriebsgerät	**Ein/Aus (E)**

Technische Daten

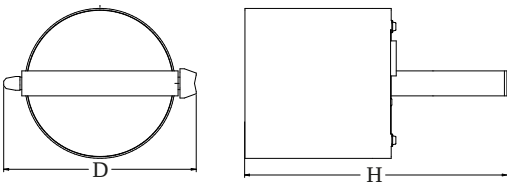

Montageart	**Deckenmontage oder Wandmontage**
Leuchtenkörper	**Aluminium**
Leuchtenfarbe	**RAL 9005 (schwarz)**
Abdeckung	**opaleszierendes Polycarbonat**
Stoßfestigkeitsgrad	**IK02**
Gewicht [kg]	**0,96**
Abmessungen [mm]	**Ø145 x 260**
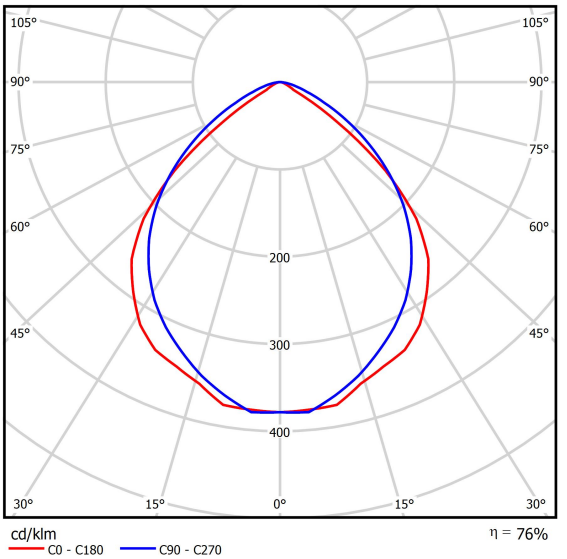
Lichtverteilung