Produkt: BERYL PROOF WALL K LED UP OR DOWN 1000 WIDE E IP65 34 840
Index: 19.3140.0022.34

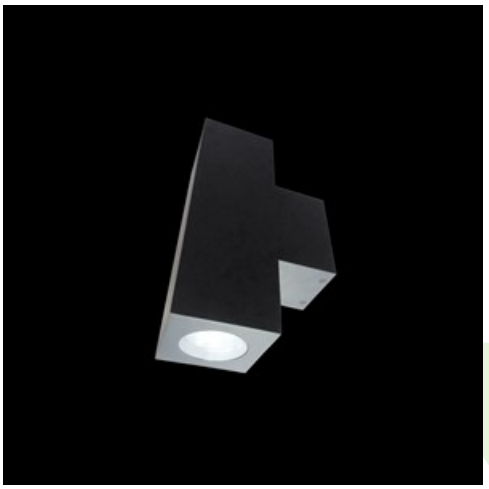

Beschreibung

Außenbeleuchtung. Montage: Wandleuchte. Gehäuse aus Aluminium. Farbe - RAL 9016 (weiß). Abmessungen: 210 x 120 x 370 mm. Abdeckung: transparentes Polycarbonat. Farbtemperatur 4000 K. SDCM=2. Farbwiedergabeindex CRI85. Lebensdauer: 95000 h L90/B10. Leuchtenlichtstrom: 952 lm. Gesamtleistungsaufnahme: 8 W. Lichtausbeute: 119 lm/W. Vorschaltgerät: Ein/Aus (E). Arbeitstemperaturbereich: -25 ÷ 30° C. Schutzart: IP65. Stoßfestigkeitsgrad: IK06. Schutzklasse: I.

Produktmerkmale

Kategorie	**Aussenleuchten**
Familie	**BERYL PROOF WALL K LED**
Type	**BERYL PROOF WALL K LED UP OR DOWN 1000 WIDE E IP65 34 840**
Index	**19.3140.0022.34**

Technische Daten

Lichtquelle	**LED**
LED-Lichtstrom [lm]	**1092**
LED-Leistung [W]	**7**
Leuchtenlichtstrom [lm]	**952**
Gesamtleistungsaufnahme [W]	**8**
Leuchten Lichtausbeute [lm/W]	**119**
Farbtemperatur [K]	**4000**
CRI	**85**
SDCM (LED-Quellen)	**2**
Abstrahlwinkel [°]	**(C0-C180) / (C90-C270) - 93,8° / 89,6°**
Photobiologische Risikoklasse (IEC/EN 62471)	**RG1**
Schutzklasse	**I**
Schutzart	**IP65**
Netzspannung	**220..240 V, 50..60 Hz**
Lebensdauer [h]	**95000**
Lx/By	**L90/B10**
Umgebungstemperatur [°C]	**-25 ÷ 30**
Betriebsgerät	**Ein/Aus (E)**

Technische Daten

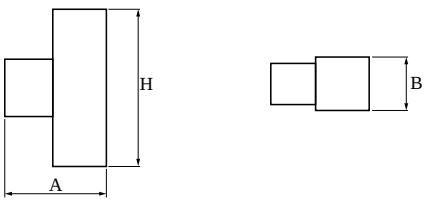

Montageart	**Wandleuchte**
Leuchtenkörper	**Aluminium**
Leuchtenfarbe	**RAL 9016 (weiß)**
Abdeckung	**transparentes Polycarbonat**
Stoßfestigkeitsgrad	**IK06**
Gewicht [kg]	**2,42**
Abmessungen [mm]	**210 x 120 x 370**
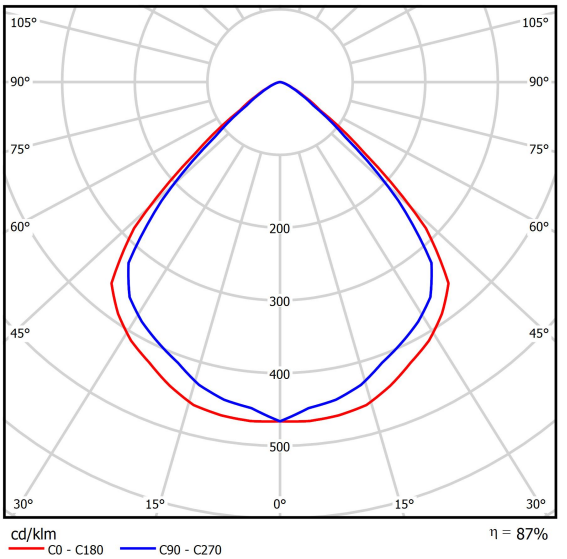
Lichtverteilung