Produkt: X-LINE SLIM SURFACE LED 5200 PC E 24 840 / L-2258MM
Index: 19.3111.0015.24

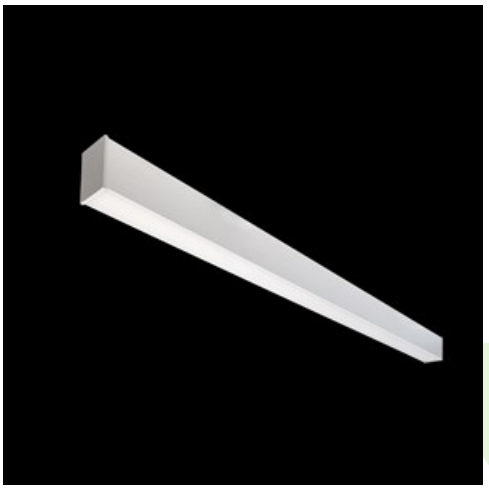

Beschreibung

Innenbeleuchtung. Montage: Anbau an der Decke. Gehäuse aus Aluminium. Farbe - eloxiertes Aluminium. Abmessungen: 2258 x 48 x 70 mm. Abdeckung: PC (opaleszierendes Polycarbonat). Farbtemperatur 4000 K. SDCM=3. Farbwiedergabeindex CRI>80. Lebensdauer: 60000 h L80/B10. Leuchtenlichtstrom: 3644 lm. Gesamtleistungsaufnahme: 34 W. Lichtausbeute: 107 lm/W. Vorschaltgerät: Ein/Aus (E). Arbeitstemperaturbereich: 5 ÷ 30° C. Schutzart: IP40. Stoßfestigkeitsgrad: IK04. Schutzklasse: I.

Produktmerkmale

Kategorie	**Anbauleuchten**
Familie	**X-LINE SLIM SURFACE LED**
Type	**X-LINE SLIM SURFACE LED 5200 PC E 24 840 / L-2258MM**
Index	**19.3111.0015.24**

Technische Daten

Lichtquelle	**LED**
LED-Lichtstrom [lm]	**5680**
LED-Leistung [W]	**30**
Leuchtenlichtstrom [lm]	**3644**
Gesamtleistungsaufnahme [W]	**34**
Leuchten Lichtausbeute [lm/W]	**107**
Farbtemperatur [K]	**4000**
CRI	**>80**
SDCM (LED-Quellen)	**3**
Abstrahlwinkel [°]	**(C0-C180) / (C90-C270) - 96,4° / 90,2°**
Schutzklasse	**I**
Schutzart	**IP40**
Netzspannung	**220..240 V, 50..60 Hz**
Lebensdauer [h]	**60000**
Lx/By	**L80/B10**
Umgebungstemperatur [°C]	**5 ÷ 30**
Betriebsgerät	**Ein/Aus (E)**

Technische Daten

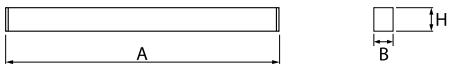

Montageart	**Anbau an der Decke**
Leuchtenkörper	**Aluminium**
Leuchtenfarbe	**eloxiertes Aluminium**
Abdeckung	**PC (opaleszierendes Polycarbonat)**
Stoßfestigkeitsgrad	**IK04**
Abmessungen [mm]	**2258 x 48 x 70**
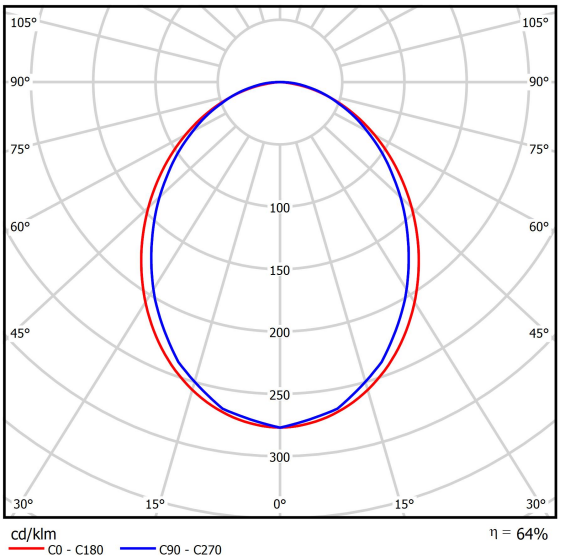
Lichtverteilung