Produkt: BERYL SURFACE NEW LED K-2/L2 3600 E 04 IP20/44 840
Index: 19.3075.0014.04

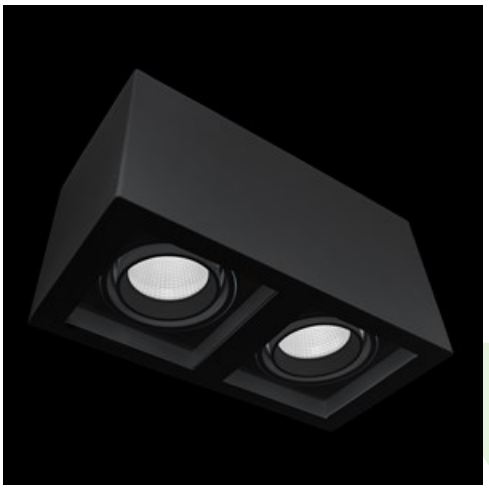

Beschreibung

Innenbeleuchtung. Montage: Anbau an der Decke. Gehäuse aus Aluminium. Farbe - RAL 9005 (schwarz). Abmessungen: 341 x 167 x 192 mm. Abdeckung: transparentes Glas. Farbtemperatur 4000 K. SDCM=2. Farbwiedergabeindex CRI80. Lebensdauer: 84000 h L90/B10. Gesamtleistungsaufnahme: 54 W. Vorschaltgerät: Ein/Aus (E). Arbeitstemperaturbereich: 5 ÷ 30° C. Schutzart: IP20/44. Stoßfestigkeitsgrad: IK04. Schutzklasse: II. Die Farbe des Rahmens und des Gehäuses hat einen etwas anderen Farbton als die innere Reflektorabdeckung.

Produktmerkmale

Kategorie	**Anbauleuchten**
Familie	**BERYL SURFACE NEW LED K/L2**
Type	**BERYL SURFACE NEW LED K-2/L2 3600 E 04 IP20/44 840**
Index	**19.3075.0014.04**

Technische Daten

Lichtquelle	**LED**
LED-Lichtstrom [lm]	**7750**
LED-Leistung [W]	**48**
Gesamtleistungsaufnahme [W]	**54**
Farbtemperatur [K]	**4000**
CRI	**80**
SDCM (LED-Quellen)	**2**
Schutzklasse	**II**
Schutzart	**IP20/44**
Netzspannung	**220..240 V, 50..60 Hz**
Lebensdauer [h]	**84000**
Lx/By	**L90/B10**
Umgebungstemperatur [°C]	**5 ÷ 30**
Betriebsgerät	**Ein/Aus (E)**

Technische Daten

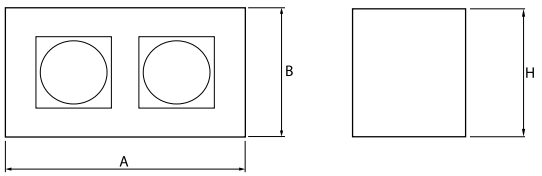

Montageart	**Anbau an der Decke**
Leuchtenkörper	**Aluminium**
Leuchtenfarbe	**RAL 9005 (schwarz)**
Abdeckung	**transparentes Glas**
Stoßfestigkeitsgrad	**IK04**
Abmessungen [mm]	**341 x 167 x 192**