Produkt: FLYING SURFACE LED 27200 E 34 840
Index: 19.3018.2007.34

Beschreibung

Innenbeleuchtung. Montage: Anbau an der Decke oder an Aufhängebügeln. Gehäuse aus Stahlblech. Farbe - RAL 9016 (weiß). Abmessungen: 1340 x 1340 x 100 mm. Abdeckung: weißer Stoff auf PCV-Basis. Farbtemperatur 4000 K. SDCM=3. Farbwiedergabeindex CRI>80. Lebensdauer: 60000 h L80/B10. Leuchtenlichtstrom: 14056 lm. Gesamtleistungsaufnahme: 200 W. Lichtausbeute: 70 lm/W. Vorschaltgerät: Ein/Aus (E). Arbeitstemperaturbereich: 5 ÷ 30° C. Schutzart: IP20. Stoßfestigkeitsgrad: IK04. Schutzklasse: I.

Produktmerkmale

Kategorie	**Architektonische Leuchten**
Familie	**FLYING SURFACE LED**
Type	**FLYING SURFACE LED 27200 E 34 840**
Index	**19.3018.2007.34**

Technische Daten

Lichtquelle	**LED**
LED-Lichtstrom [lm]	**25740**
LED-Leistung [W]	**181**
Leuchtenlichtstrom [lm]	**14056**
Gesamtleistungsaufnahme [W]	**200**
Leuchten Lichtausbeute [lm/W]	**70**
Farbtemperatur [K]	**4000**
CRI	**>80**
SDCM (LED-Quellen)	**3**
Abstrahlwinkel [°]	**(C0-C180) / (C90-C270) - 107° / 107°**
Photobiologische Risikoklasse (IEC/EN 62471)	**RG0**
Schutzklasse	**I**
Schutzart	**IP20**
Netzspannung	**220..240 V, 50..60 Hz**
Lebensdauer [h]	**60000**
Lx/By	**L80/B10**
Umgebungstemperatur [°C]	**5 ÷ 30**
Betriebsgerät	**Ein/Aus (E)**

Technische Daten

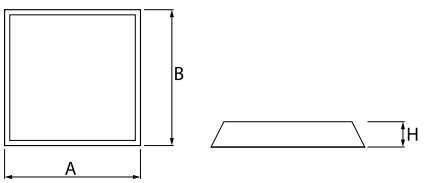

Montageart	**Anbau an der Decke oder an Aufhängebügeln**
Leuchtenkörper	**Stahlblech**
Leuchtenfarbe	**RAL 9016 (weiß)**
Abdeckung	**weißer Stoff auf PCV-Basis**
Stoßfestigkeitsgrad	**IK04**
Abmessungen [mm]	**1340 x 1340 x 100**

Lichtverteilung

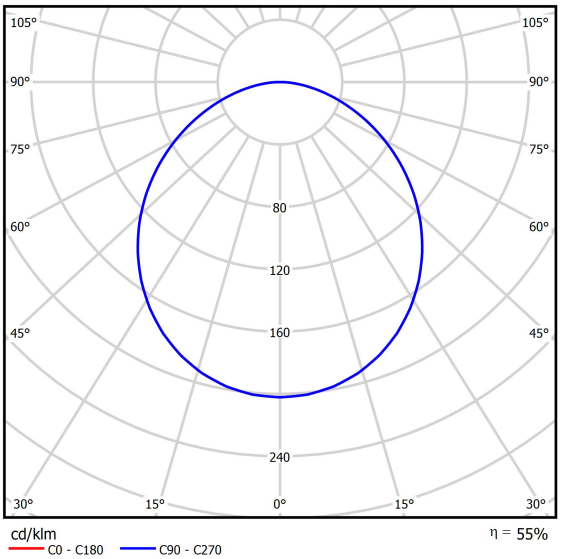

Zubehör

Index	6E1-8670-B-1,5
Type	SUSPENSION NEW TYPE-E LENGHT-1,5 METER WITHOUT WIRE 1-POINT

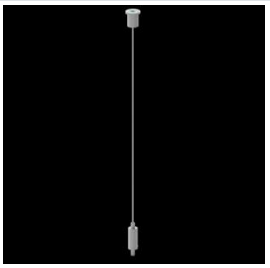

Index	6E1-500OKW1P-3
Type	SUSPENSION NEW TYPE-J 34 LENGHT 1,5M WIRE 3X 1-POINT

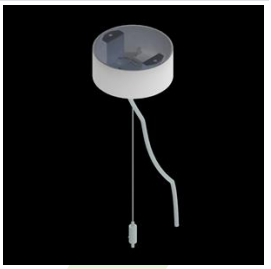

Lichtstrom-Toleranz +/- 10%. Leistungs-Toleranz +/- 10%.
Technische Daten können verändert werden. Abbildungen der Leuchten können von der Wirklichkeit abweichen.
Datum der letzten Aktualisierung: 11-02-2021