Produkt: ARTSHAPE SQ LED LARGE EDGE SUSPENDED 16000 PLX EDD 34 840 / S-1,5M
Index: 19.3005.3007.34

Beschreibung

Innenbeleuchtung. Montage: An Aufhängebügeln. Gehäuse aus Aluminium. Farbe - RAL 9016 (weiß). Abmessungen: 1200 x 1200 x 85 mm. Abdeckung: PLX (PMMA opal). Farbtemperatur 4000 K. SDCM=3. Farbwiedergabeindex CRI>80. Lebensdauer: 60000 h L80/B10. Leuchtenlichtstrom: 8306 lm. Gesamtleistungsaufnahme: 123 W. Lichtausbeute: 68 lm/W. Vorschaltgerät: DIM DALI (EDD). Arbeitstemperaturbereich: 0 ÷ 30° C. Schutzart: IP40. Stoßfestigkeitsgrad: IK04. Schutzklasse: I. Die Leuchten zeichnen sich durch eine dicht abgeschlossene Kammer mit Leuchtdioden (IP65), wodurch sogar bei einer langen Nutzungsdauer auf der Blende keine Verschmutzungen zu sehen sind. Temperaturbereich für Lagerung und Transport von 0° C bis 40° C.

Produktmerkmale

Kategorie	**Architektonische Leuchten**
Familie	**ARTSHAPE SQ LED**
Type	**ARTSHAPE SQ LED LARGE EDGE SUSPENDED 16000 PLX EDD 34 840 / S-1,5M**
Index	**19.3005.3007.34**

Technische Daten

Lichtquelle	**LED**
LED-Lichtstrom [lm]	**15840**
LED-Leistung [W]	**112**
Leuchtenlichtstrom [lm]	**8306**
Gesamtleistungsaufnahme [W]	**123**
Leuchten Lichtausbeute [lm/W]	**68**
Farbtemperatur [K]	**4000**
CRI	**>80**
SDCM (LED-Quellen)	**3**
Abstrahlwinkel [°]	**(C0-C180) / (C90-C270) - 113,4° / 111,8°**
Photobiologische Risikoklasse (IEC/EN 62471)	**RG0**
Schutzklasse	**I**
Schutzart	**IP40**
Netzspannung	**220..240 V, 50..60 Hz**
Lebensdauer [h]	**60000**
Lx/By	**L80/B10**
Umgebungstemperatur [°C]	**0 ÷ 30**
Betriebsgerät	**DIM DALI (EDD)**

Technische Daten

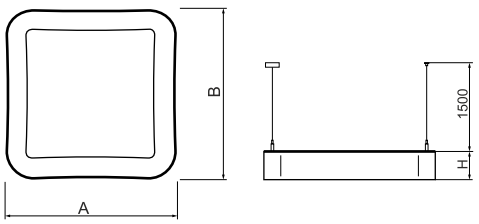

Montageart	**An Aufhängebügeln**
Leuchtenkörper	**Aluminium**
Leuchtenfarbe	**RAL 9016 (weiß)**
Abdeckung	**PLX (PMMA opal)**
Stoßfestigkeitsgrad	**IK04**
Gewicht [kg]	**9,78**
Abmessungen [mm]	**1200 x 1200 x 85**

Lichtverteilung

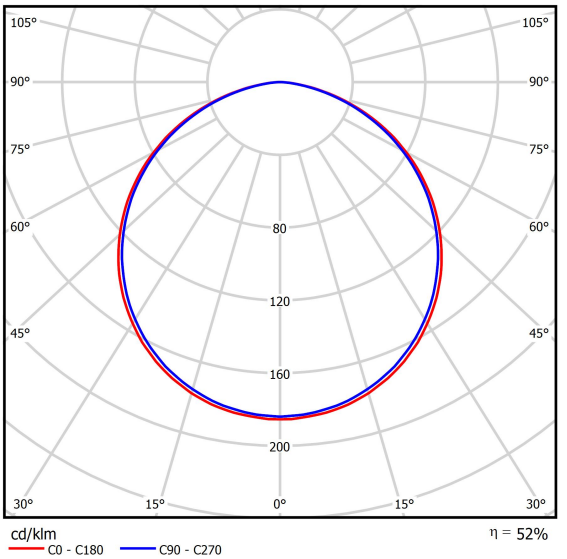

Zubehör

Index	6E1-500OKW1P-5
Type	SUSPENSION NEW TYPE-J 34 LENGHT 1,5M WIRE 5X 1-POINT

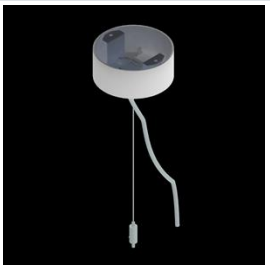
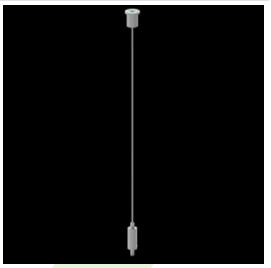
Index	6E1-8670-B-1,5
Type	SUSPENSION NEW TYPE-E LENGHT-1,5 METER WITHOUT WIRE 1-POINT