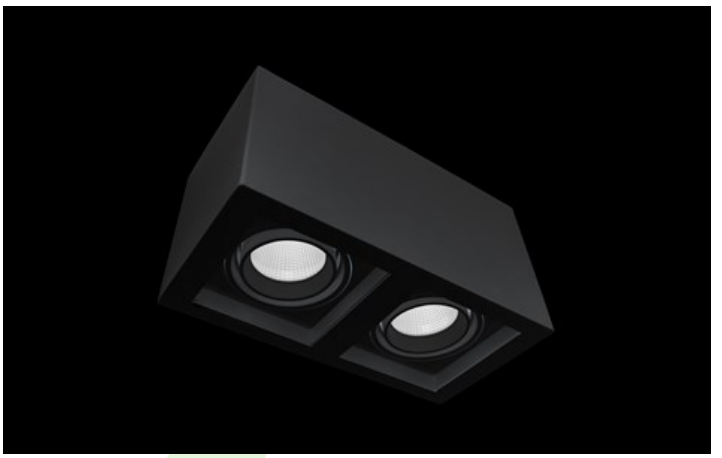

## BERYL SURFACE NEW LED K/L2

**Anbauleuchten**

Innenbeleuchtung. Montage: Anbau an der Decke. Gehäuse aus Aluminium. Arbeitstemperaturbereich: 5 ÷ 30° C. Stoßfestigkeitsgrad: IK04. Schutzklasse: II. Die Farbe des Rahmens und des Gehäuses hat einen etwas anderen Farbton als die innere Reflektorabdeckung.

## Hauptparameter:

| Type | LED-Lichtstrom [lm] | Gesamtleistungsaufnahme [W] | Farbtemperatur [K] | Abmessungen A x B x H [mm] |
|---|---|---|---|---|
| BERYL SURFACE NEW LED K-1/L2 1800 | 3520 / 3640 | 29 | 3000 / 4000 | 251 x 130 x 155 |
| BERYL SURFACE NEW LED K-2/L2 3600 | 7320 / 7750 | 54 | 3000 / 4000 | 341 x 167 x 192 |

## Technische Zeichnung:

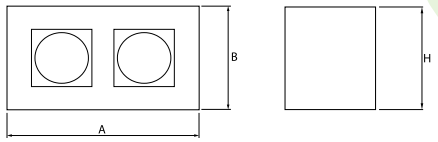


## Produktmerkmale:

| | |
|---|---|
| **Lichtquelle** | LED |
| **Netzspannung** | 220..240 V, 50..60 Hz |
| **Lebensdauer [h]** | 83000/84000 |
| **Lx/By** | L90/B10 |
| **CRI** | 85/80 |
| **SDCM (LED-Quellen)** | 2 |
| **Umgebungstemperatur [°C]** | 5 ÷ 30 |
| **Betriebsgerät** | Ein/Aus (E)<br>DIM DALI (EDD) * |

* zur Auswahl

## Produktmerkmale:

| | |
|---|---|
| **Montageart** | Anbau an der Decke |
| **Leuchtenkörper** | Aluminium |
| **Leuchtenfarbe** | RAL 9005 (schwarz)<br>RAL 9016 (weiß) * |
| **Abdeckung** | PMMA transparent<br>Micro-PRM (mikroprismatische aus PMMA)<br>PLX (PMMA opal)<br>transparentes Glas |

## Zusätzliche Informationen:

Die Leuchte kann die Optik in zwei Ebenen einstellen (in der vertikalen Achse um 359° und nach links und rechts um 15°).

Hinweis: Die Leistung bezieht sich auf das gesamte System (Toleranz +/- 10%).
Der angegebene Lichtstrom betrifft die LED-Module (Toleranz +/- 10% abhängig von der Farbtemperatur).
Technische Daten können verändert werden. Abbildungen der Leuchten können von der Wirklichkeit abweichen.
Datum der letzten Aktualisierung: 11-02-2021